



Арктический и антарктический
научно-исследовательский институт

Информационные материалы по мониторингу морского ледяного покрова
Арктики и Южного Океана на основе данных ледового картирования и
пассивного микроволнового зондирования SSMR-SSM/I-SSMIS-AMSR2

22.06.2026 – 01.07.2026

№ 26(769)

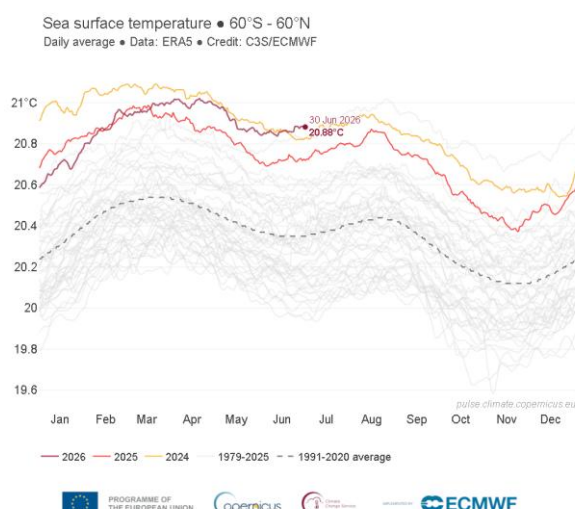
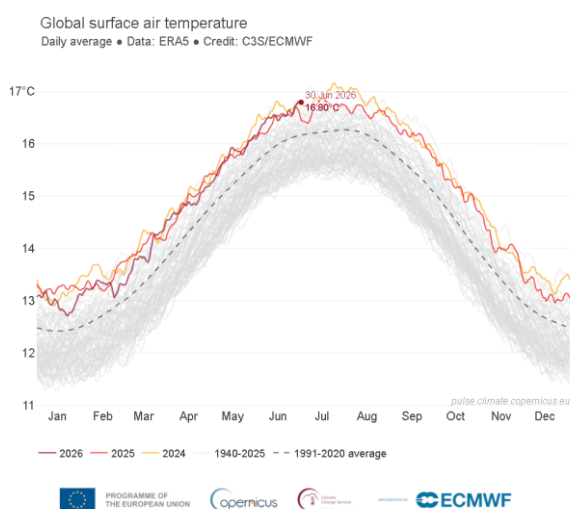

Санкт-Петербург 2026

тел. +7(812)337-3149, эл. почта: vms@aari.ag

Адрес в сети Интернет: <http://wdc.aari.ru/datasets/doo42/>

Примечание: Настоящий информационный продукт МЦД МЛ ААНИИ, включая его составляющие, не относится к информационным ресурсам ЕСИМО, нацелен на климатический мониторинг Северной и Южной полярных областей и не предназначен для использования в навигационных целях

Содержание

Северное Полушарие	3
Рисунок 1а – Обзорная ледовая карта СЛО (цветовая раскраска по общей сплоченности)	3
Рисунок 1б – Обзорная ледовая карта СЛО (цветовая раскраска по преобладающему возрасту)	4
Рисунок 1в – Мозаика снимков Sentinel-1 и положение крупных полыней по данным AMSR2	5
Рисунок 1г – Поле дрейфа морского льда СЛО по данным AMSR2	6
Рисунок 2а - Оценка толщины льда и степени разрушенности по данным AMSR2	7
Рисунок 2б - Оценка толщины льда на основе данных ИСЗ CryoSat-2-SMOS-S3	Error! Bookmark not defined.
Рисунок 3а – Обзорная ледовая карта СМП.	8
Рисунок 3б - Оценка толщины льда и, мозаика радиолокационных снимков СМП	8
Рисунок 4а – Ледовые условия за текущий и аналогичные периоды 2007-2025 гг	9
Рисунок 4б – Оценка возраста льда (сутки) за 2018 – 2026 гг. по данным AMSR2	10
Рисунок 4в – Поля распределения модельной ошшины льда за 2005-2026 гг.	11
Рисунок 4г – Ежедневные оценки сезонного хода объема морского льда СЛО	12
Рисунок 5а – Аномалии приземной температуры воздуха и поверхности моря за последние сутки.	13
Рисунок 5б – Аномалии приземной температуры воздуха за последнюю пентаду 2023-2026 гг.	14
Рисунок 5в – Аномалии приземной суммы осадков за последнюю пентаду 2023-2026 гг.	15
Таблица 1 - Медианные значения ледовитости по акваториям Северной полярной области	16
Таблица 2 – Экстремальные значения ледовитости по акваториям Северной полярной области	17
Таблица 3 – Динамика изменения значений ледовитости по акваториям Северной полярной области	17
Рисунок 6а – Ежедневные оценки ледовитости по акваториям Северной Полярной Области	19
Рисунок 6б – Ежедневные оценки сезонной ледовитости Северной Полярной Области	20
Южный океан	21
Рисунок 7а – Ледовая карта Южного океана (цветовая окраска по общей сплоченности)	21
Рисунок 7б – Ледовая карта Южного океана (цветовая окраска по возрасту)	22
Рисунок 7в – Положение кромки льда и зон разреженных морского льда Южного океана	23
Рисунок 7г – Поле дрейфа морского льда Южного океана по данным AMSR2	24
Рисунок 8 – Оценка возраста льда Южного океана по данным AMSR2	26
Рисунок 9 – Аномалии приземной температуры воздуха и поверхности океана за текущие сутки.	27
Таблица 4 – Линейные размеры и площадь крупных айсбергов Южного океана	28
Рисунок 10а – Ежедневные оценки сезонного хода ледовитости акваторий Южного Океана	29
Рисунок 10б – Ежедневные оценки сезонных изменений ледовитости Южного океана за период	30
Таблица 5 – Медианные и экстремальные значения ледовитости Южного океана	31
Таблица 6 – Динамика изменения значений ледовитости морей Южного океана	31
Рисунок 11а – Среднегодовая сглаженная ледовитость Арктики, Антарктики и Земли в целом	32
Рисунок 11б – Среднегодовая сглаженная площадь морского льда Арктики, Антарктики и Земли в целом	33
Рисунок 11в – Среднегодовая сглаженная общая сплоченность Арктики и Антарктики	34
Таблица 8 – Средние, аномалии среднего и экстремальные значения ледовитостей для Северной и Южной полярных областей и её отдельных акваторий	35
Таблица 10 – Динамика изменения ледовитости морей Северной полярной области и Южного океана	39
Характеристика исходного материала и методика расчетов	40
Список источников	45

Северное Полушарие



Рисунок 1а – Обзорная ледовая карта СЛО за 25.06.2026 – 01.07.2026 (цветовая раскраска по общей сплоченности) на основе ледового анализа NOAA Аляска, ААНИИ и Национального ледового центра США и повторяемость кромки за соответствующий 5-дневный период за 1991-2020 гг. по наблюдениям SSMR-SSM/I-SSMIS (алгоритм NASATEAM) [4, 10, 23, 17].



Рисунок 16 – Обзорная ледовая карта СЛО за 25.06.2026 – 01.07.2026 (цветовая раскраска по преобладающему возрасту) на основе ледового анализа NOAA Аляска, ААНИИ и Национального ледового центра США и повторяемость кромки за соответствующий 5-дневный период за 1991-2020 гг. по наблюдениям SSMR-SSM/I-SSMIS (алгоритм NASATEAM) [4, 10, 23, 17].

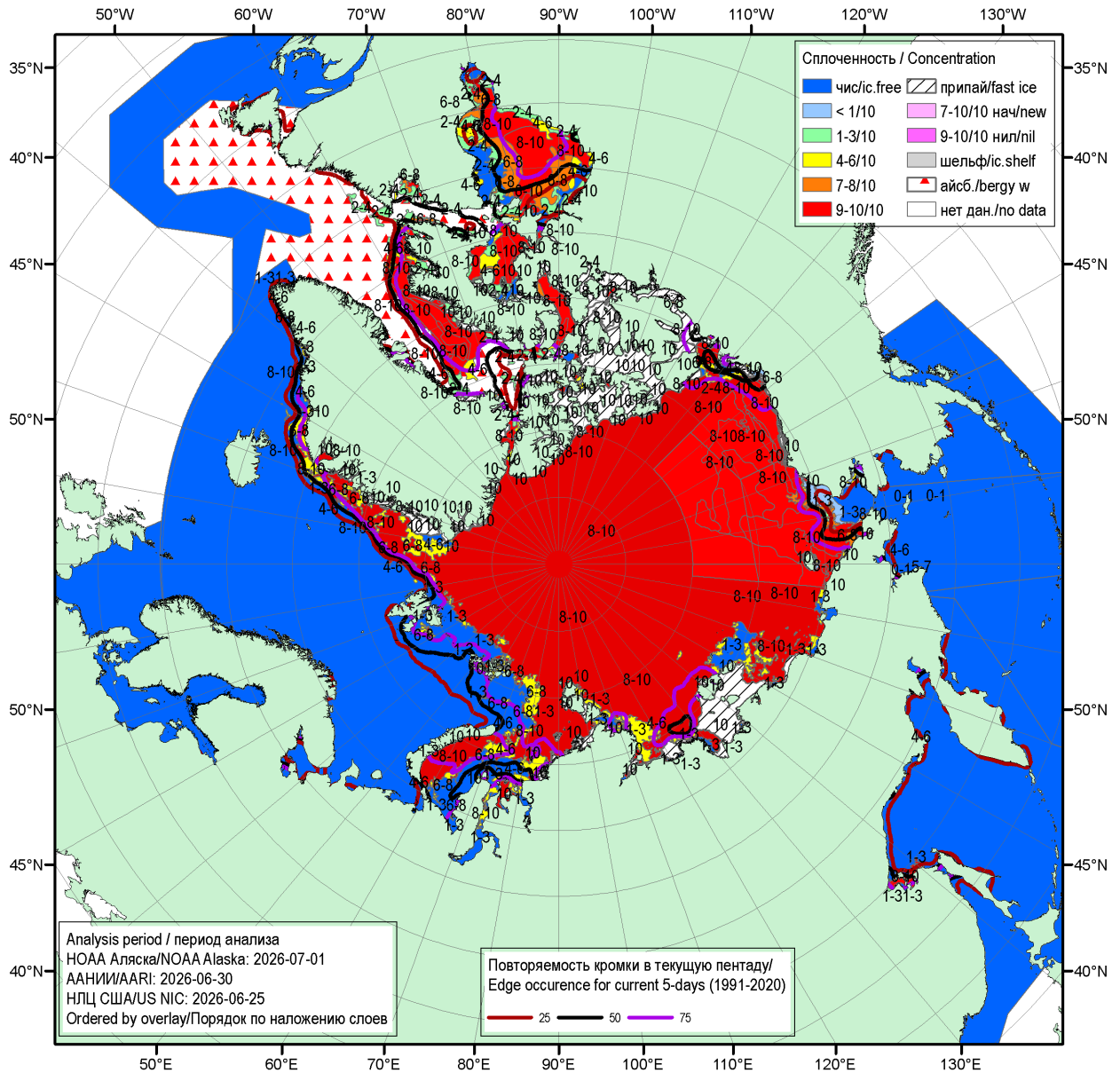

Рисунок 1в – Мозаика снимков Sentinel-1 (DTU) за 25.06.2026 – 01.07.2026, общая сплоченность и оценка положения полыней за 01.07.2026 г. по данным AMSR2 (AWI-JAXA), повторяемость кромки за соответствующий 5-дневный период за 1991-2020 гг. по наблюдениям SSMR-SSM/I-SSMIS (алгоритм NASATEAM) и положение РСН СП-42 на 02.07.2025 г. 06:00МСК.

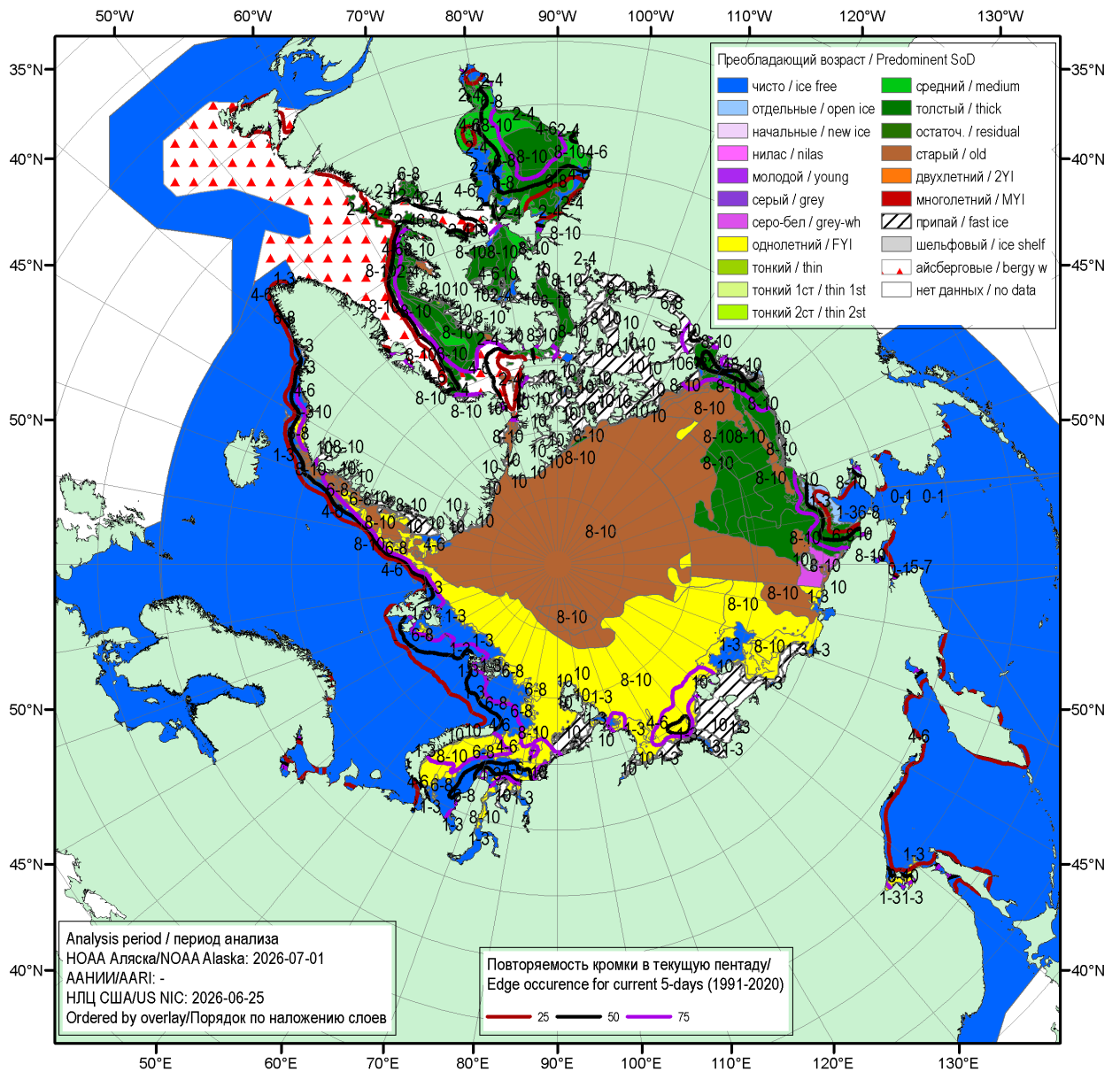

Рисунок 1г – Поле дрейфа морского льда Северной полярной области за последний доступный срок по данным AMSR2, источник JAXA [29].

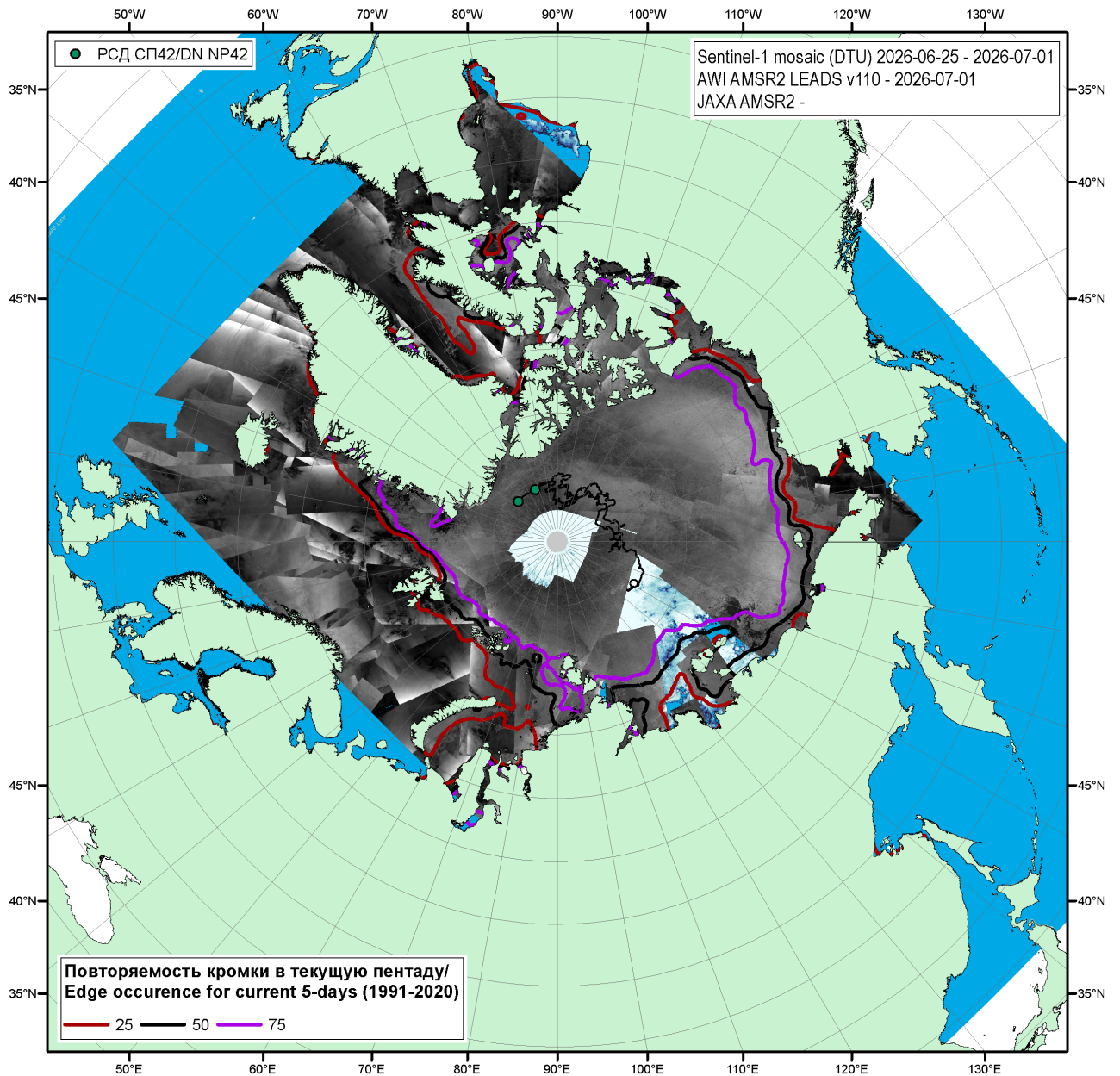

2026

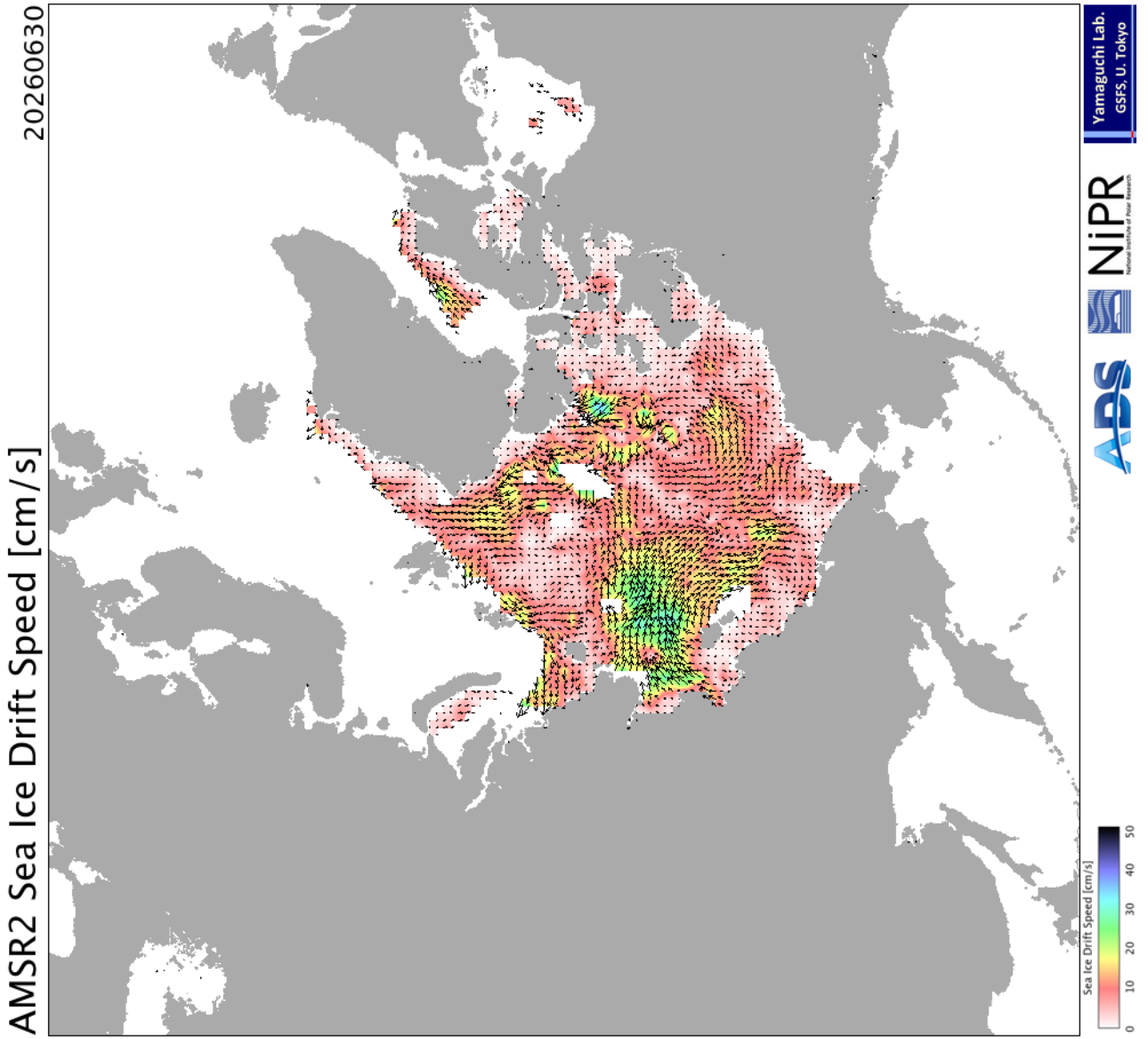
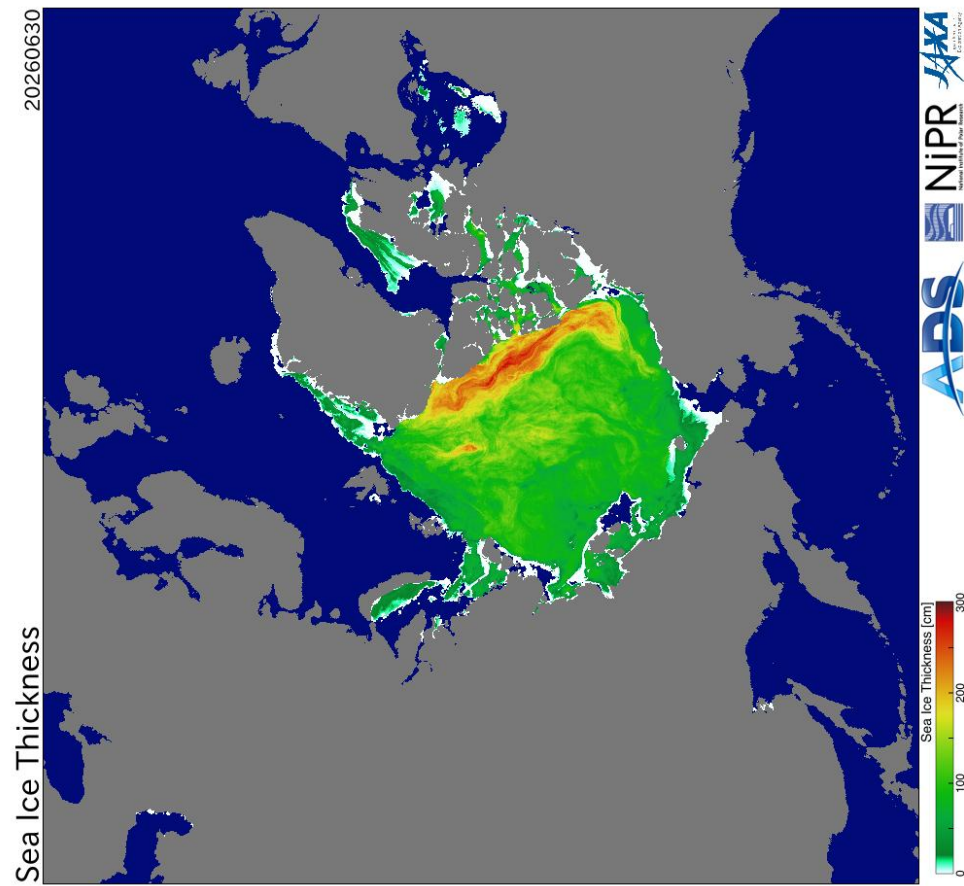
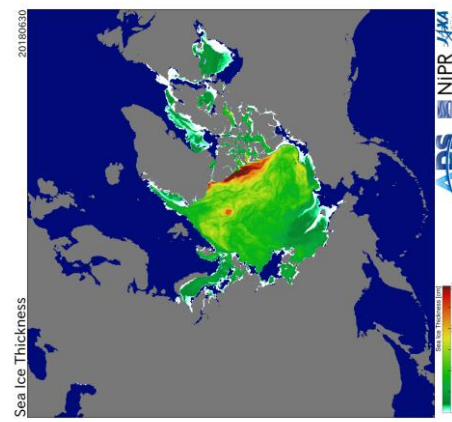

2018

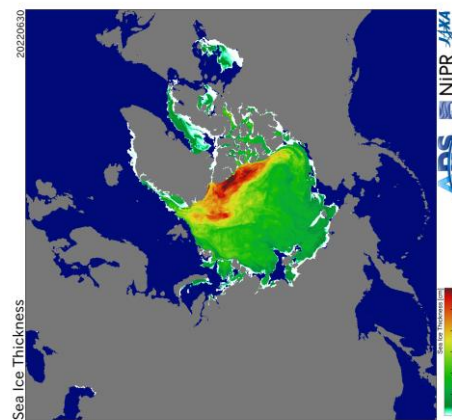

2022

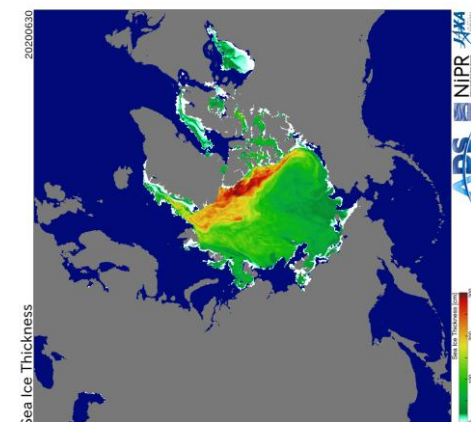

2020

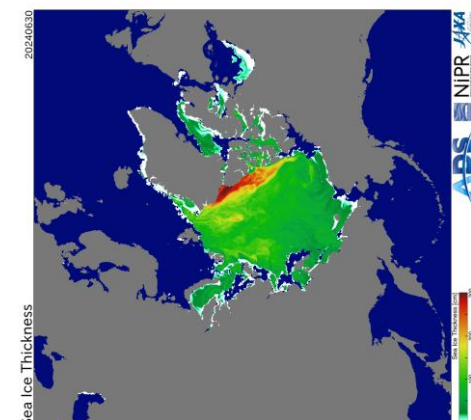

2024

Рисунок 2а - Оценка толщины льда и степени разрушенности на основе данных пассивного микроволнового зондирования AMSR2 30.06 в 2018 – 2026 гг. [29].



Рисунок 3 - Обзорная ледовая карта ММП за 25.06-01.07.2026 г., мозаика радиолокационных снимком ИСЗ Sentinel-1AC за 25.06-01.07.2026 (DTU) с оценкой положения полыней за 01.07.2026 г. по данным AMSR2 (AWI-JAXA), повторяемость кромки за соответствующий 5-дневный период 1991-2020 гг. по наблюдениям SSMR-SSM/I-SSMIS (алгоритм NASATEAM) и положение РСН СП-42 на 02.07.2026 0600МСК [27, 28, 17].



2007

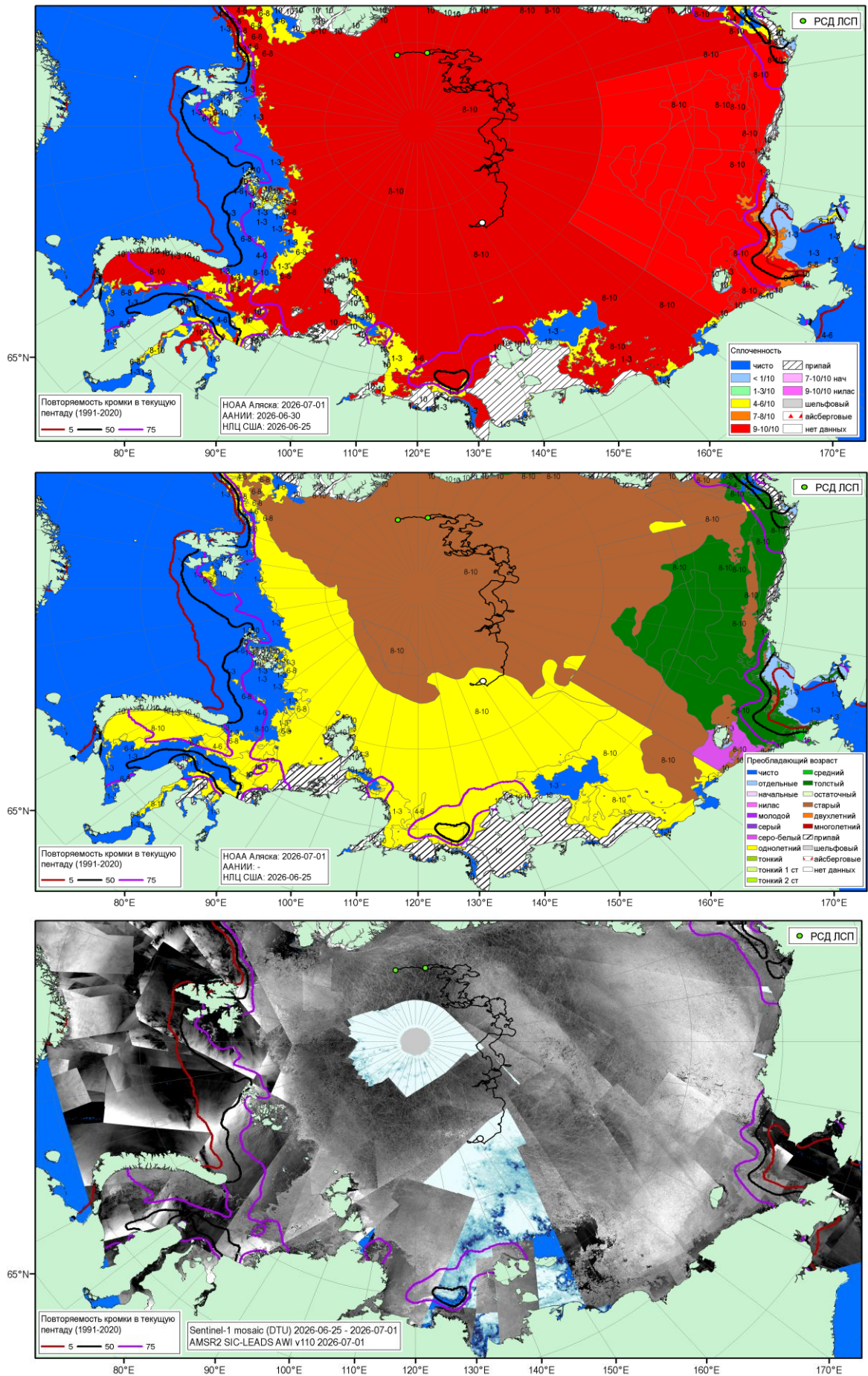
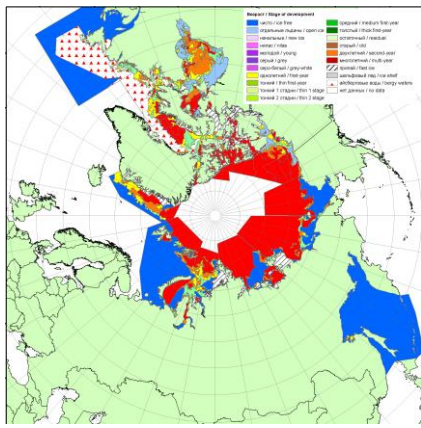
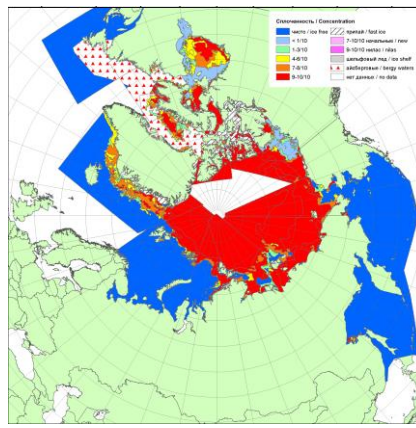

2012

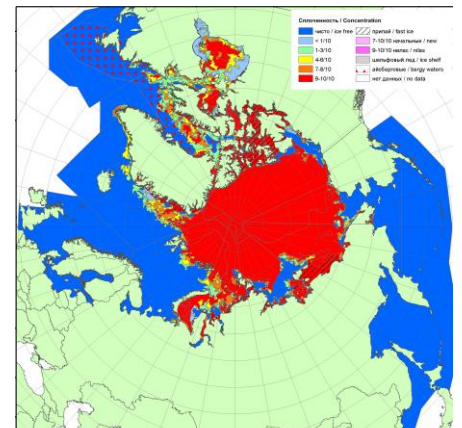

2014

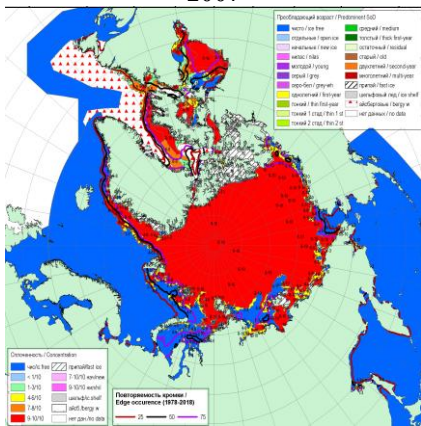

2020

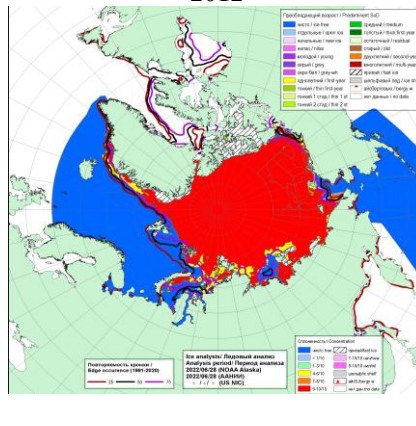

2022

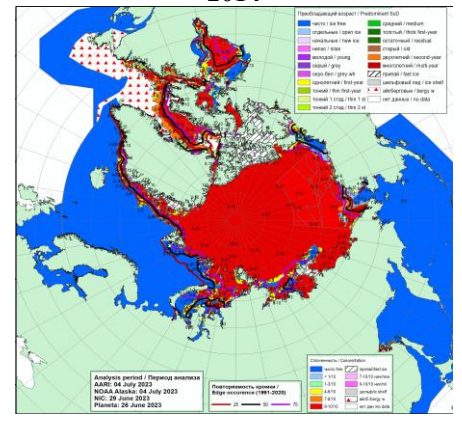

2023

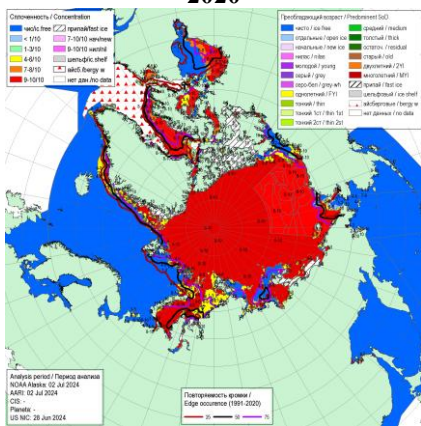

2024

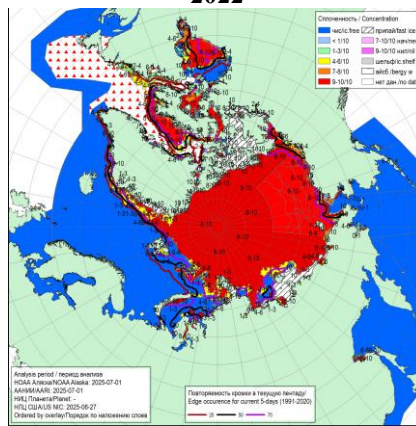

2025

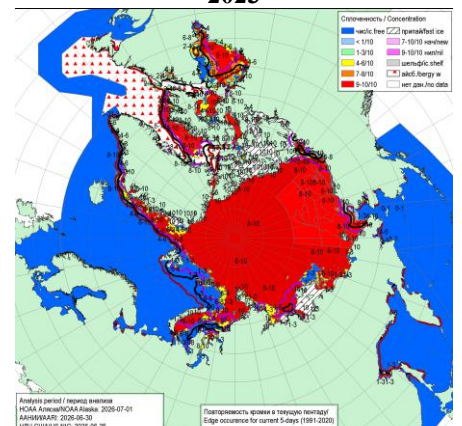

2026

Рисунок 4а – Ледовые условия за 25.06 - 01.07.2026. и аналогичные периоды 2007-2025 гг. на основе ледового анализа ААНИИ, НИЦ Планета, Канадской ледовой службы, Национального ледового центра США и НОАА Аляска [4, 10, 12, 23, 17].

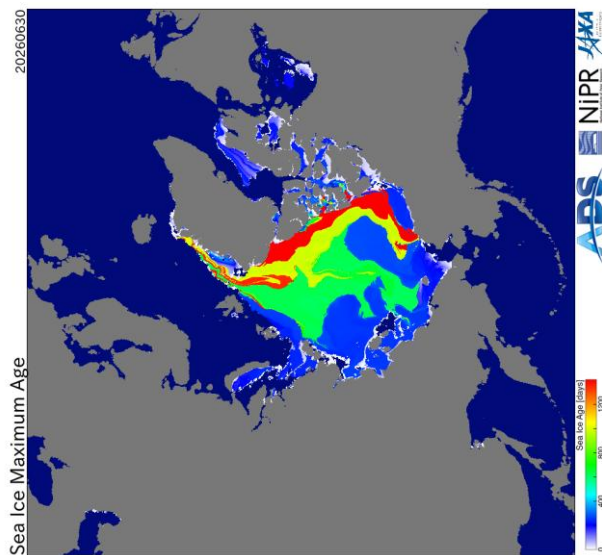

2026

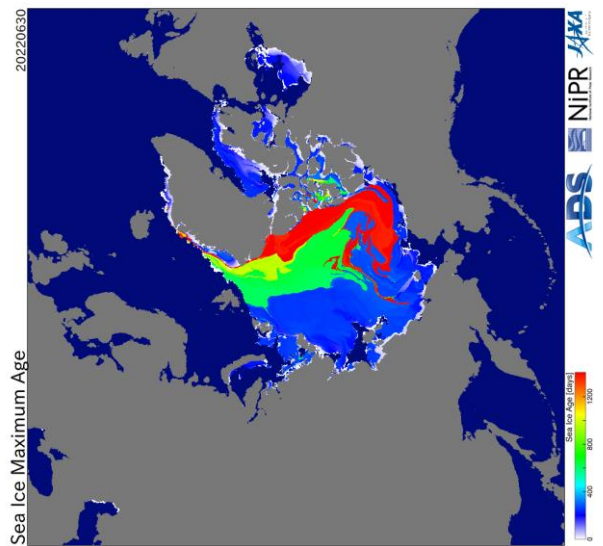

2022

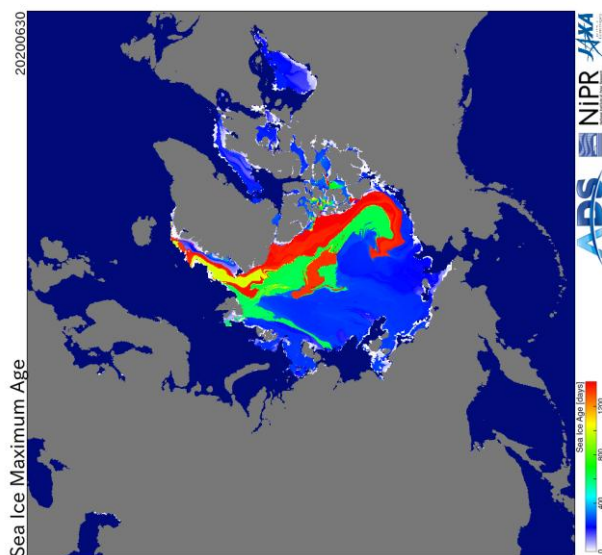

2020

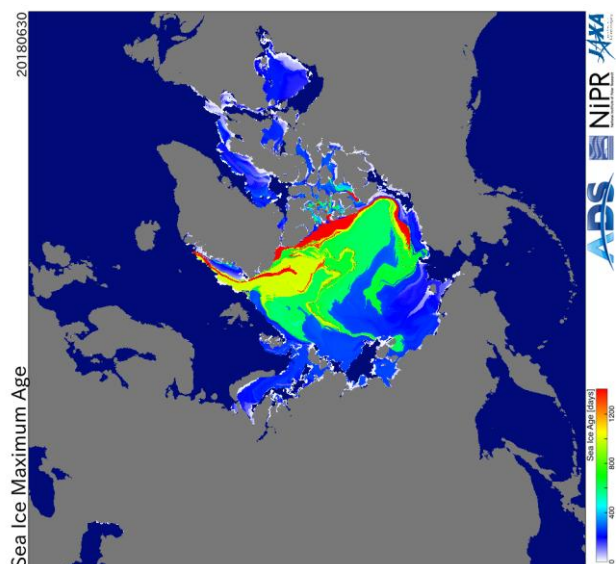

2018

Рисунок 46 – Оценка максимального возраста льда (сутки) на 30.06 за 2018 – 2026 гг. по данным JAXA-NIPR [29]



Рисунок 4в – Поля распределения средневзвешенной толщины льда совместной модели морского льда – океана HYCOM/CICE Датского метеорологического института 01.07 за 2005-2026 гг. [22].



Рисунок 4г – Ежедневные оценки сезонного хода объема морского льда СЛО на основе расчетов средневзвешенной толщины льда совместной модели морского льда – океана HYCOM/CICE Датского метеорологического института с 28.02.2004 по последний доступный срок [22].

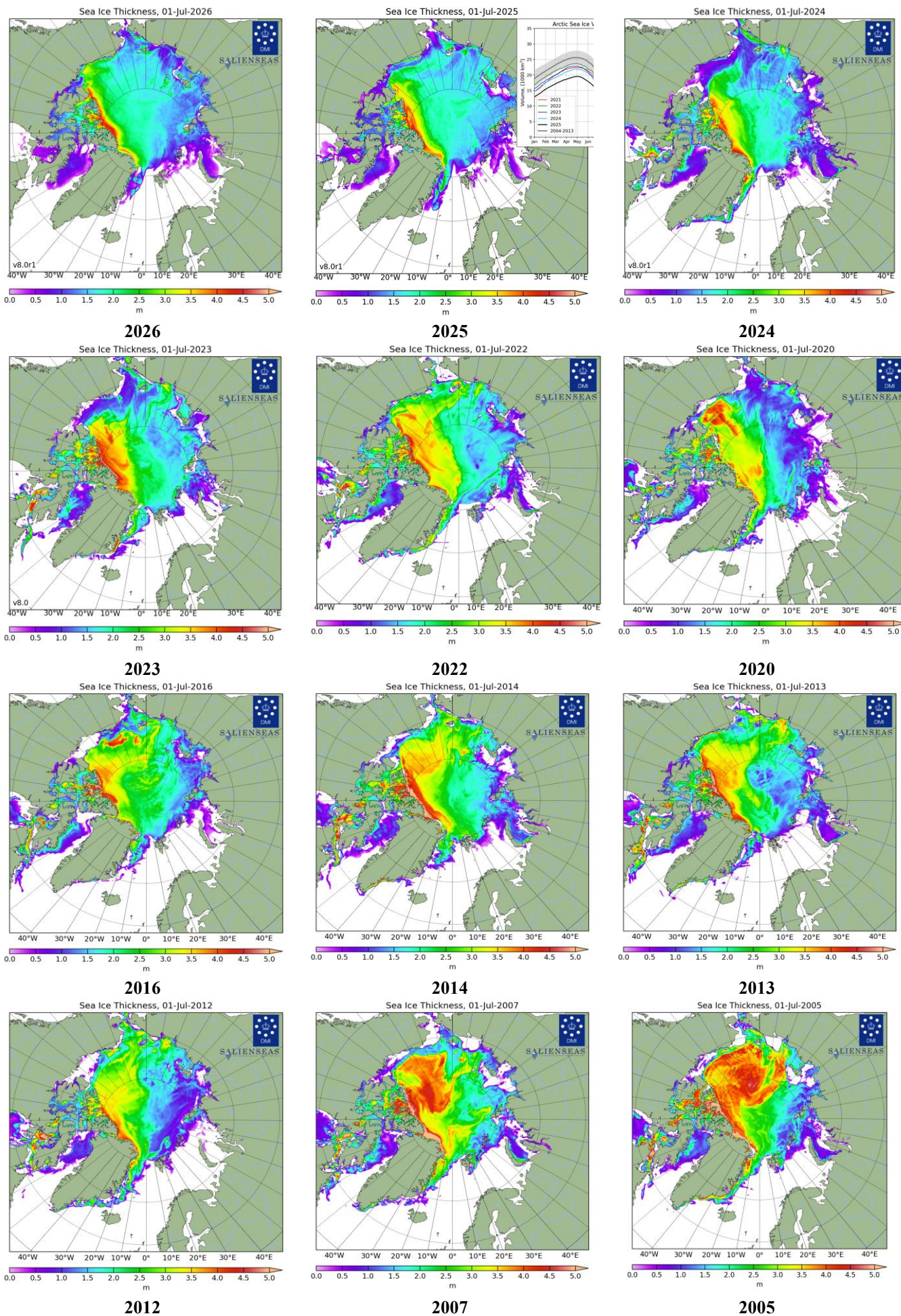

Рисунок 5а – Аномалия приземной температуры воздуха (2м) и температуры поверхности моря на 30.06.2026 г. относительно периода 1991-2020 гг. - The [Copernicus Climate Change Service \(C3S\)](#), implemented by the [European Centre for Medium-Range Weather Forecasts \(ECMWF\)](#) on behalf of the European Commission is part of the European Union's space programme

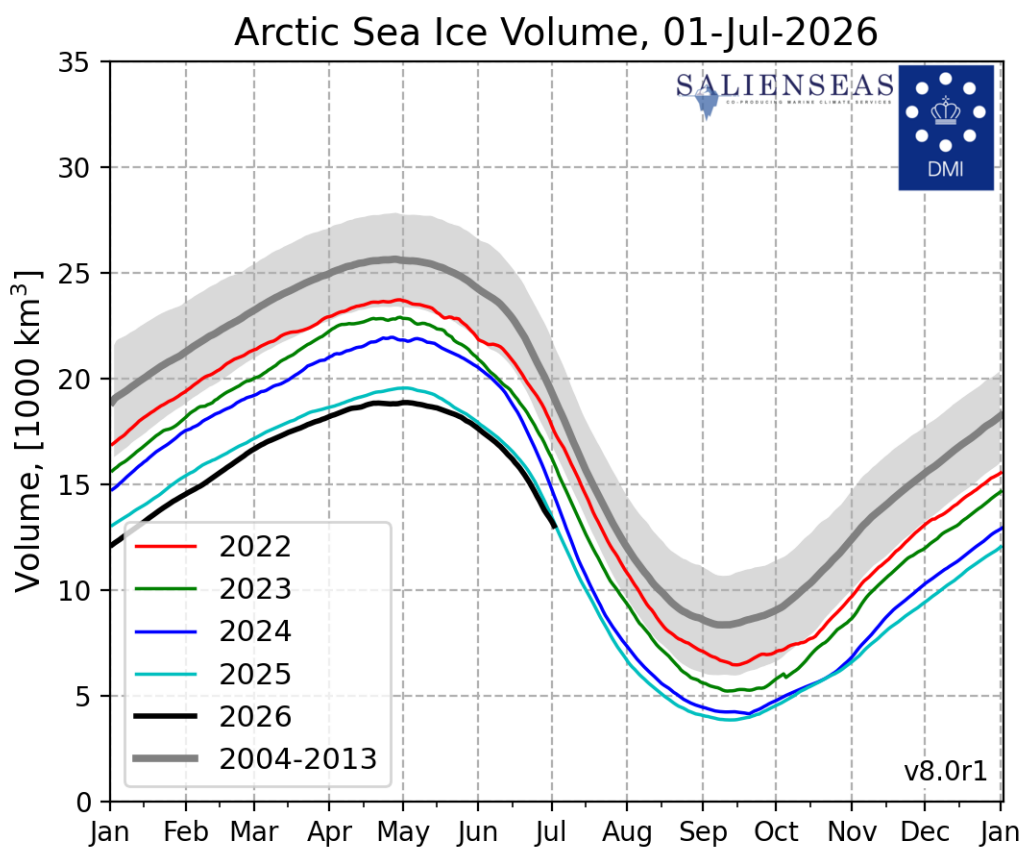

Рисунок 5б – Аномалии приземной температуры воздуха (2м) и осредненные вектора скорости ветра (10 м) за последнюю пентаду 2022-2025 гг. относительно периода 2004-2013 гг. (<http://polarportal.dk>) [22]

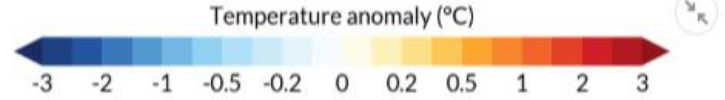
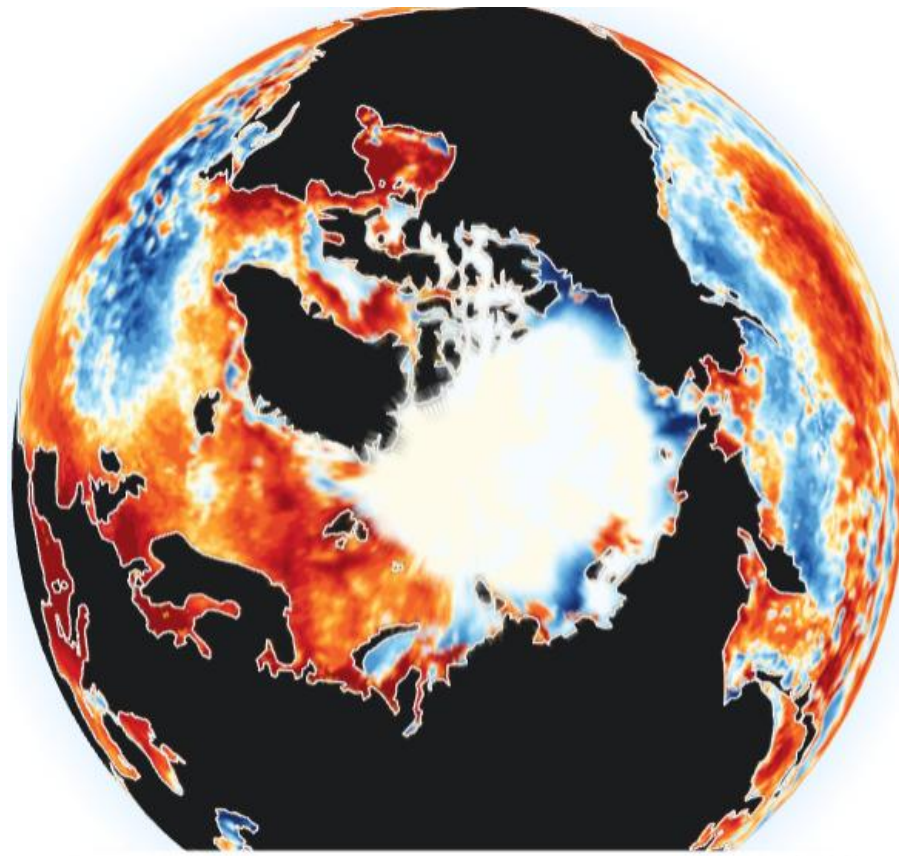
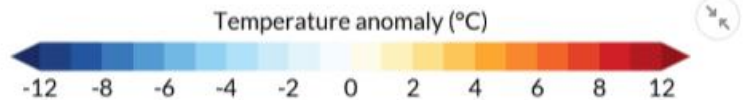
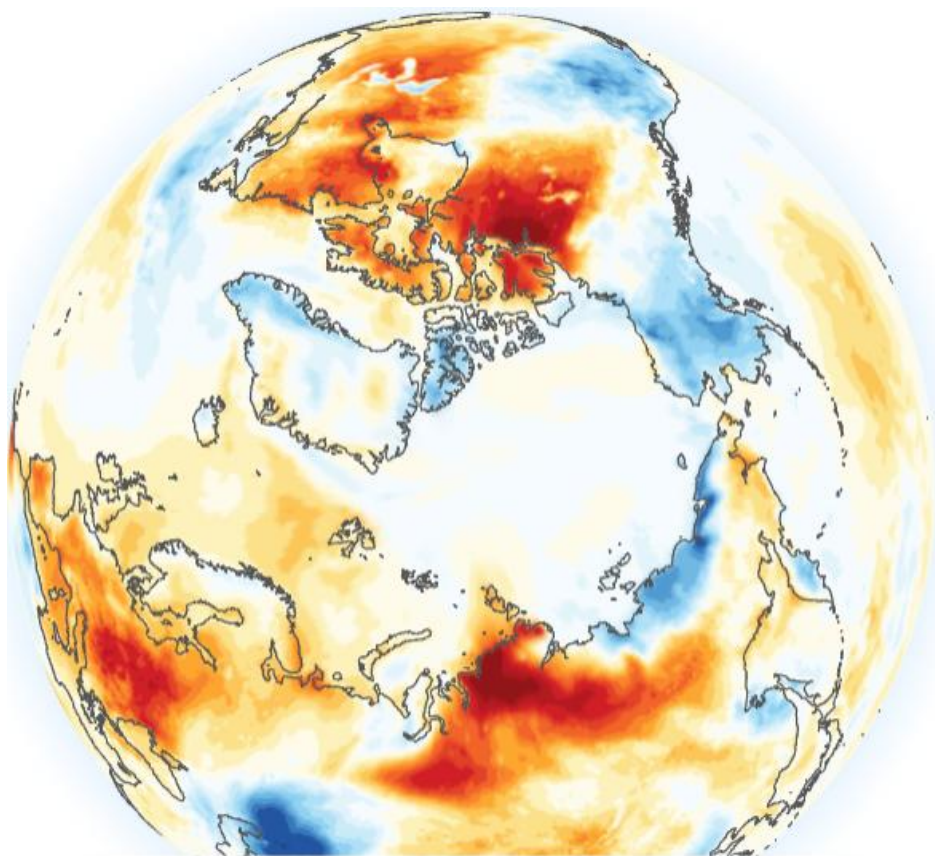

Рисунок 5в – Аномалии приземной суммы осадков за последнюю пентаду 2022-2025 гг. относительно периода 2004-2013 гг [22].

Таблица 1 - Медианные значения ледовитости для Северной полярной области, 3-х меридиональных секторов и морей СМП за текущие 30 и 7-дневные интервалы, и её аномалии от 2020-2024 гг. и интервалов 2015-2025 гг. и 1978-2025 гг. по данным наблюдений SSMR-SSM/I-SSMIS, алгоритмы NASATEAM [13-17]

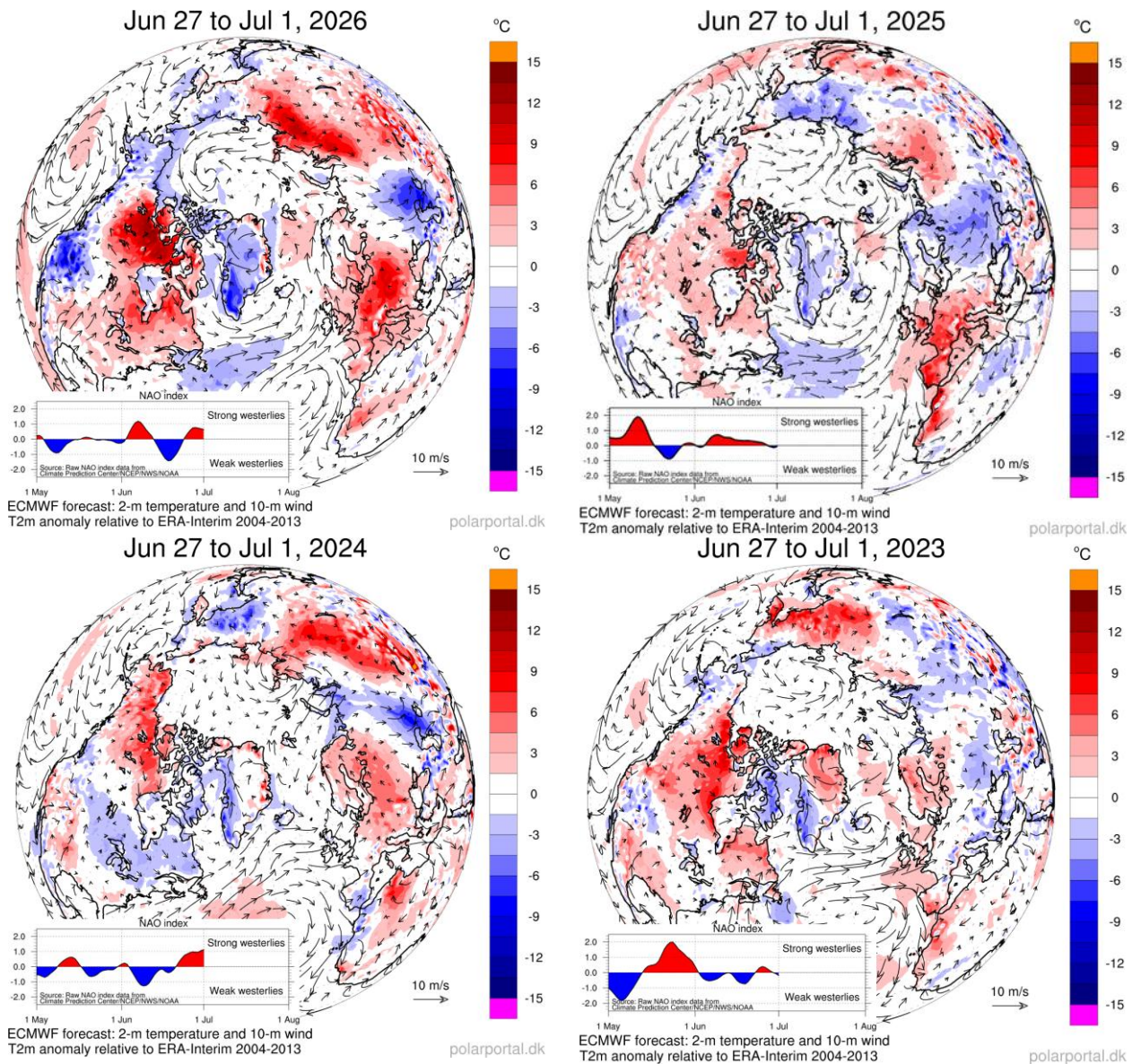
Северная полярная область

Месяц	S, тыс. км2	Аномалии, тыс км2/%						
		2021 г	2022 г	2023 г	2024 г	2025 г	2016-2026гг	1978-2026гг
29.05-28.06	10838.2	-240.1	-412.9	-501.4	-437.5	-53.9	-139.8	-871.7
		-2.2	-3.7	-4.4	-3.9	-0.5	-1.3	-7.4
22-28.06	10005.5	-142.5	-237.0	-356.5	-465.5	135.2	-111.5	-975.5
		-1.4	-2.3	-3.4	-4.4	1.4	-1.1	-8.9

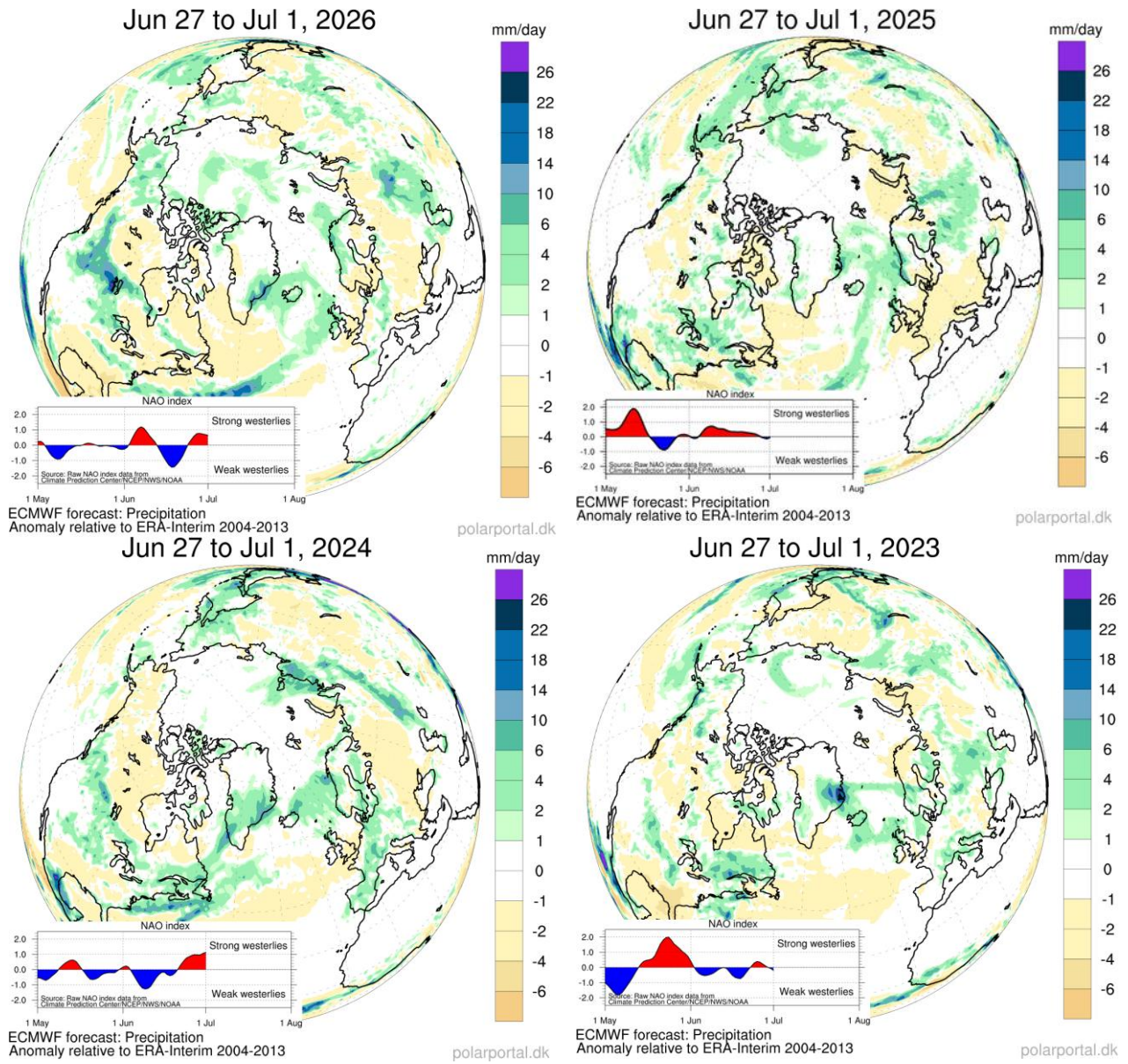
Сектор 45°W-95°E (Гренландское - Карское моря)

Месяц	S, тыс. км2	Аномалии, тыс км2/%						
		2021 г	2022 г	2023 г	2024 г	2025 г	2016-2026гг	1978-2026гг
29.05-28.06	2277.2	-306.3	-225.8	-327.8	-552.3	21.5	-200.6	-631.7
		-11.9	-9.0	-12.6	-19.5	1.0	-8.1	-21.7
22-28.06	1980.4	-257.7	-98.2	-403.6	-543.8	60.2	-209.2	-708.1
		-11.5	-4.7	-16.9	-21.5	3.1	-9.6	-26.3

Сектор 95°E-170°W (моря Лаптевых - Чукотское, Берингово, Охотское)

Месяц	S, тыс. км2	Аномалии, тыс км2/%						
		2021 г	2022 г	2023 г	2024 г	2025 г	2016-2026гг	1978-2026гг
29.05-28.06	3412.0	179.2	93.0	7.8	9.5	50.1	80.8	-34.2
		5.5	2.8	0.2	0.3	1.5	2.4	-1.0
22-28.06	3344.8	277.6	122.4	53.1	59.9	59.2	129.4	-4.8
		9.0	3.8	1.6	1.8	1.8	4.0	-0.1

Сектор 170°W-45°W (море Бофорта и Канадская Арктика)

Месяц	S, тыс. км2	Аномалии, тыс км2/%						
		2021 г	2022 г	2023 г	2024 г	2025 г	2016-2026гг	1978-2026гг
29.05-28.06	5149.1	-113.0	-280.2	-181.4	105.4	-125.6	-20.0	-205.8
		-2.1	-5.2	-3.4	2.1	-2.4	-0.4	-3.8
22-28.06	4680.3	-162.4	-261.1	-5.9	18.5	15.9	-31.7	-262.6
		-3.4	-5.3	-0.1	0.4	0.3	-0.7	-5.3

Северный Ледовитый океан

Месяц	S, тыс. км2	Аномалии, тыс км2/%						
		2021 г	2022 г	2023 г	2024 г	2025 г	2016-2026гг	1978-2026гг
29.05-28.06	10150.2	-156.4	-223.7	-211.4	-239.0	87.0	-82.3	-720.0
		-1.5	-2.2	-2.0	-2.3	0.9	-0.8	-6.6
22-28.06	9446.6	-85.1	-47.6	-210.9	-251.0	214.2	-67.2	-864.1
		-0.9	-0.5	-2.2	-2.6	2.3	-0.7	-8.4

Моря СМП (моря Карское-Чукотское)

Месяц	S, тыс. км2	Аномалии, тыс км2/%						
		2021 г	2022 г	2023 г	2024 г	2025 г	2016-2026гг	1978-2026гг
29.05-28.06	2784.1	221.3	139.1	53.3	-73.2	237.6	154.5	-13.2
		8.6	5.3	2.0	-2.6	9.3	5.9	-0.5
22-28.06	2553.2	288.6	229.2	0.1	-117.7	269.9	177.1	-89.0
		12.7	9.9	0.0	-4.4	11.8	7.5	-3.4

Таблица 2 – Экстремальные и средние значения ледовитости для Северной полярной области, 3 меридиональных секторов и моря СМП за текущий 7-дневный интервал по данным наблюдений [13-17]

Северная полярная область				
Месяц	Минимальное знач.	Максимальное знач.	Среднее знач.	Медиана
22-28.06	9374.8 28.06.2010	12401.9 22.06.1979	10981.0	10954.1
Сектор 45°W-95°E (Гренландское - Карское моря)				
Месяц	Минимальное знач.	Максимальное знач.	Среднее знач.	Медиана
22-28.06	1673.7 26.06.2016	3512.6 22.06.1981	2688.5	2714.6
Сектор 95°E-170°W (моря Лаптевых - Чукотское, Берингово, Охотское)				
Месяц	Минимальное знач.	Максимальное знач.	Среднее знач.	Медиана
22-28.06	2966.8 28.06.2020	3571.6 23.06.1994	3349.7	3374.1
Сектор 170°W-45°W (море Бофорта и Канадская Арктика)				
Месяц	Минимальное знач.	Максимальное знач.	Среднее знач.	Медиана
22-28.06	3887.7 28.06.2010	5740.7 22.06.1983	4942.8	4944.7
Северный Ледовитый океан				
Месяц	Минимальное знач.	Максимальное знач.	Среднее знач.	Медиана
22-28.06	8833.3 28.06.2025	11615.7 22.06.1979	10310.8	10345.1
Моря СМП (моря Карское-Чукотское)				
Месяц	Минимальное знач.	Максимальное знач.	Среднее знач.	Медиана
22-28.06	1951.3 28.06.2020	2990.6 26.06.1988	2642.2	2698.7

Таблица 3 – Динамика изменения значений ледовитости по сравнению с предыдущей неделей для морей Северной полярной области за 22.06 – 28.06.2026 г. по данным наблюдений SSMR-SSM/I-SMIS [13-17]

Регион	Северная полярная область	Сектор 45°W-95°E (Гренландское - Карское моря)	Сектор 95°E-170°W (моря Лаптевых - Чукотское, Берингово, Охотское)	Сектор 170°W-45°W (море Бофорта и Канадская Арктика)	Северный Ледовитый океан	Моря СМП (моря Карское-Чукотское)
Разность	-564.7	-208.1	-43.4	-313.2	-461.3	-200.0
тыс. кв. км/сут.	-80.7	-29.7	-6.2	-44.7	-65.9	-28.6

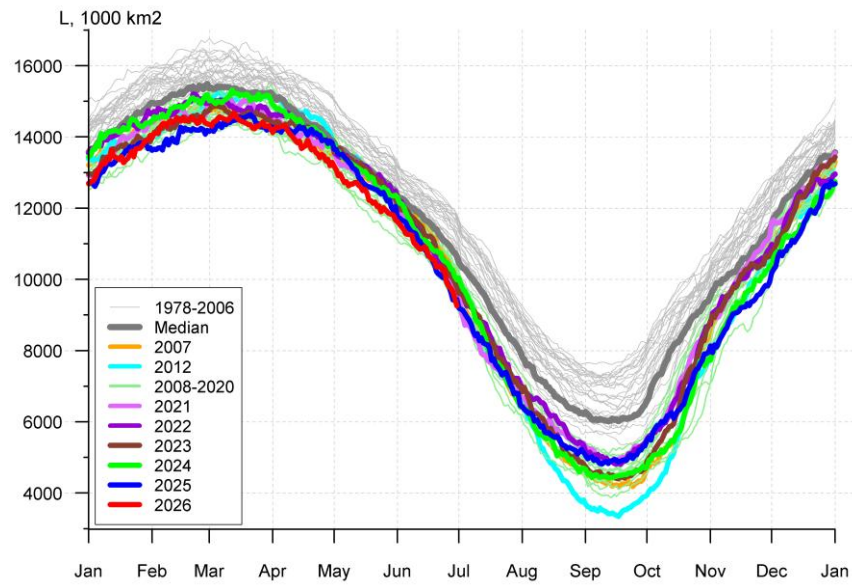

a)

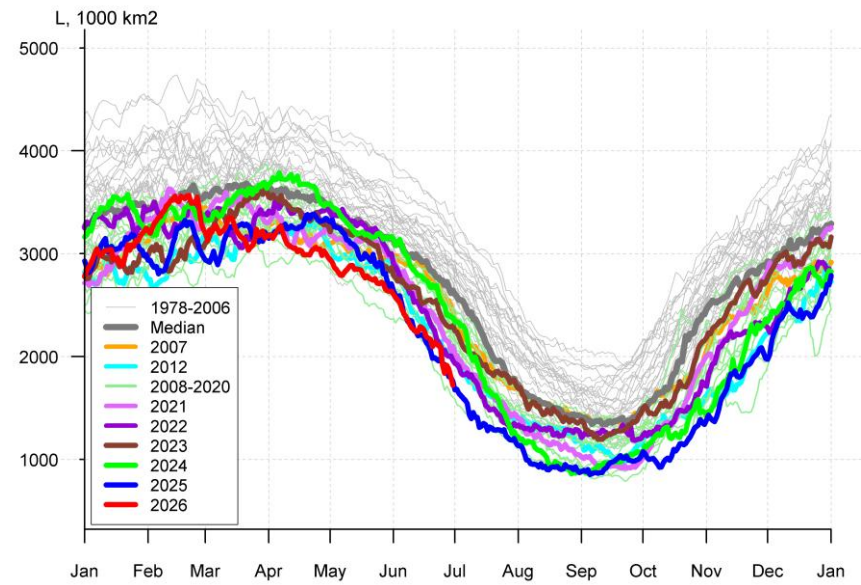

б)

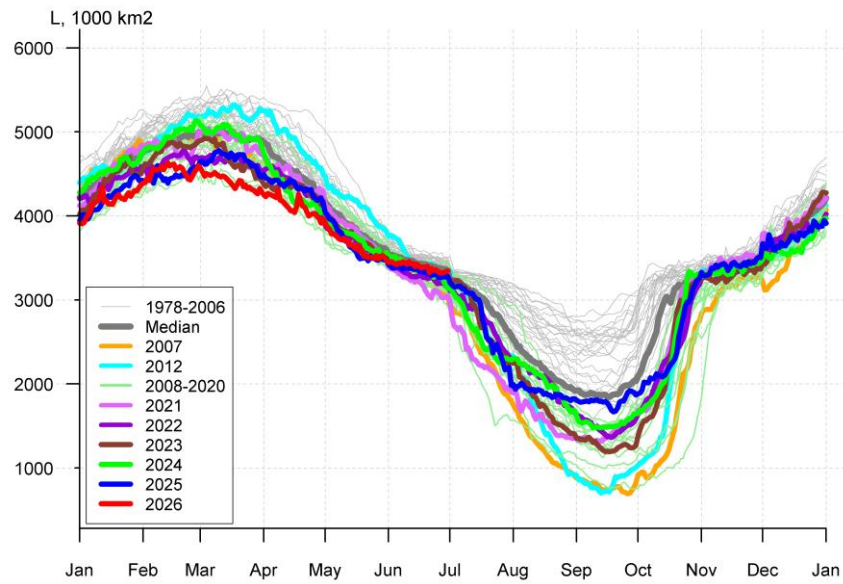

B)

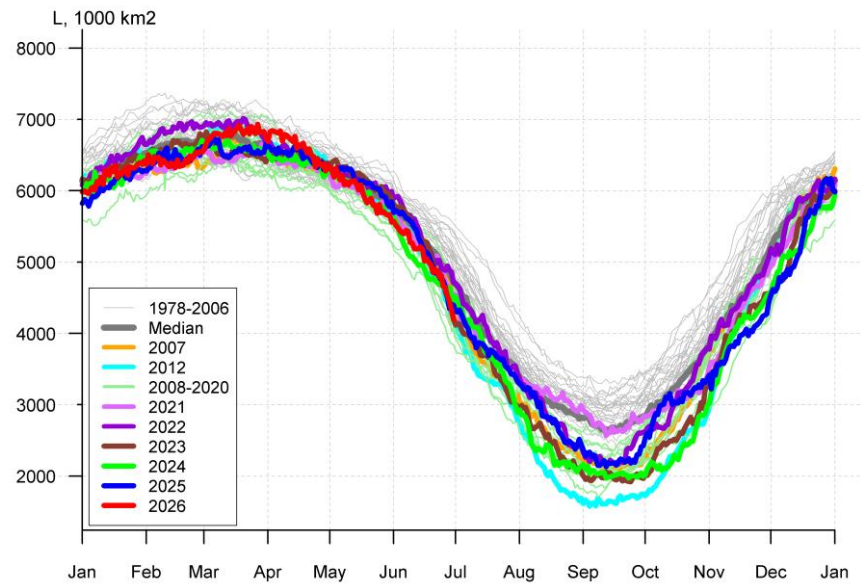

г)

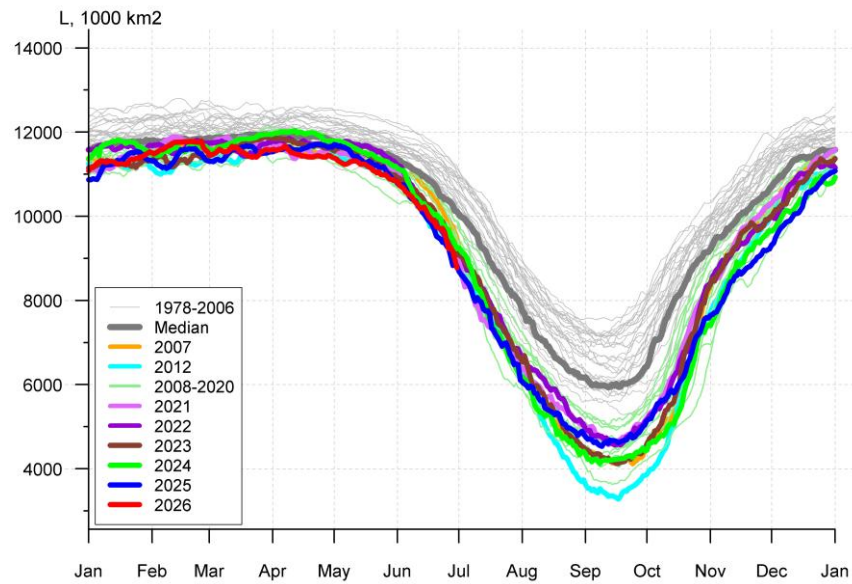

д)

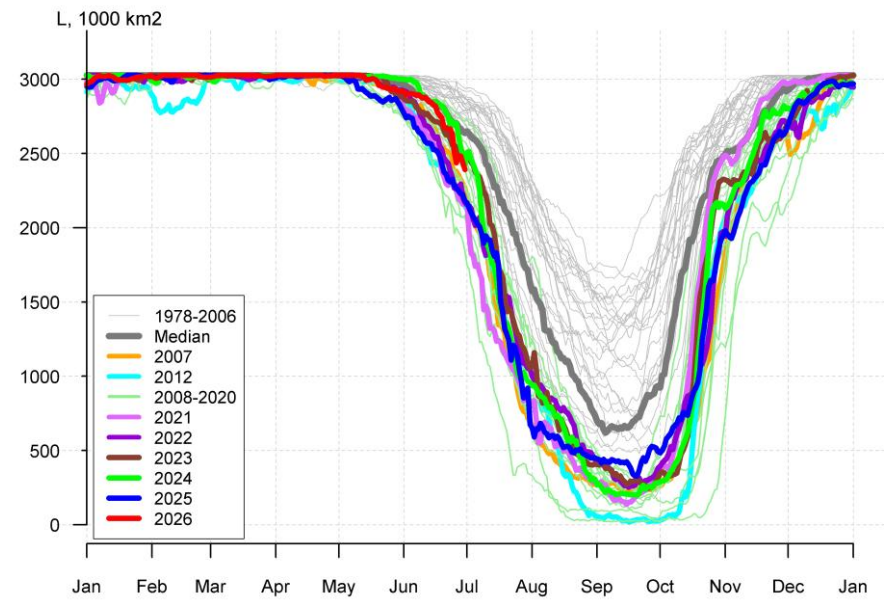

е)

Рисунок 6а – Ежедневные оценки сезонного хода ледовитости для Северной Полярной Области и трех меридиональных секторов, СЛО и морей СМП за период 26.10.1978 – последний доступный срок по годам на основе расчетов по данным SSMR-SSM/I-SSMIS, алгоритмы NASATEAM: а) Северная полярная область, б) сектор 45°W-95°E (Гренландское – Карское моря), в) сектор 95°E-170°W (моря Лаптевых – Чукотское и Берингово, Охотское), г) сектор 170°W-45°W (море Бофорта и Канадская Арктика), д) Северный Ледовитый океан, е) Северный морской путь (Карское - Чукотское моря) [13-17].



Рисунок 66 – Ежедневные оценки сезонных изменений ледовитости для Северной Полярной Области за период 26.10.1978 – последний доступный срок на основе расчетов по данным SSMR-SSM/I-SSMIS, алгоритм NASATEAM [13-17].

Южный океан

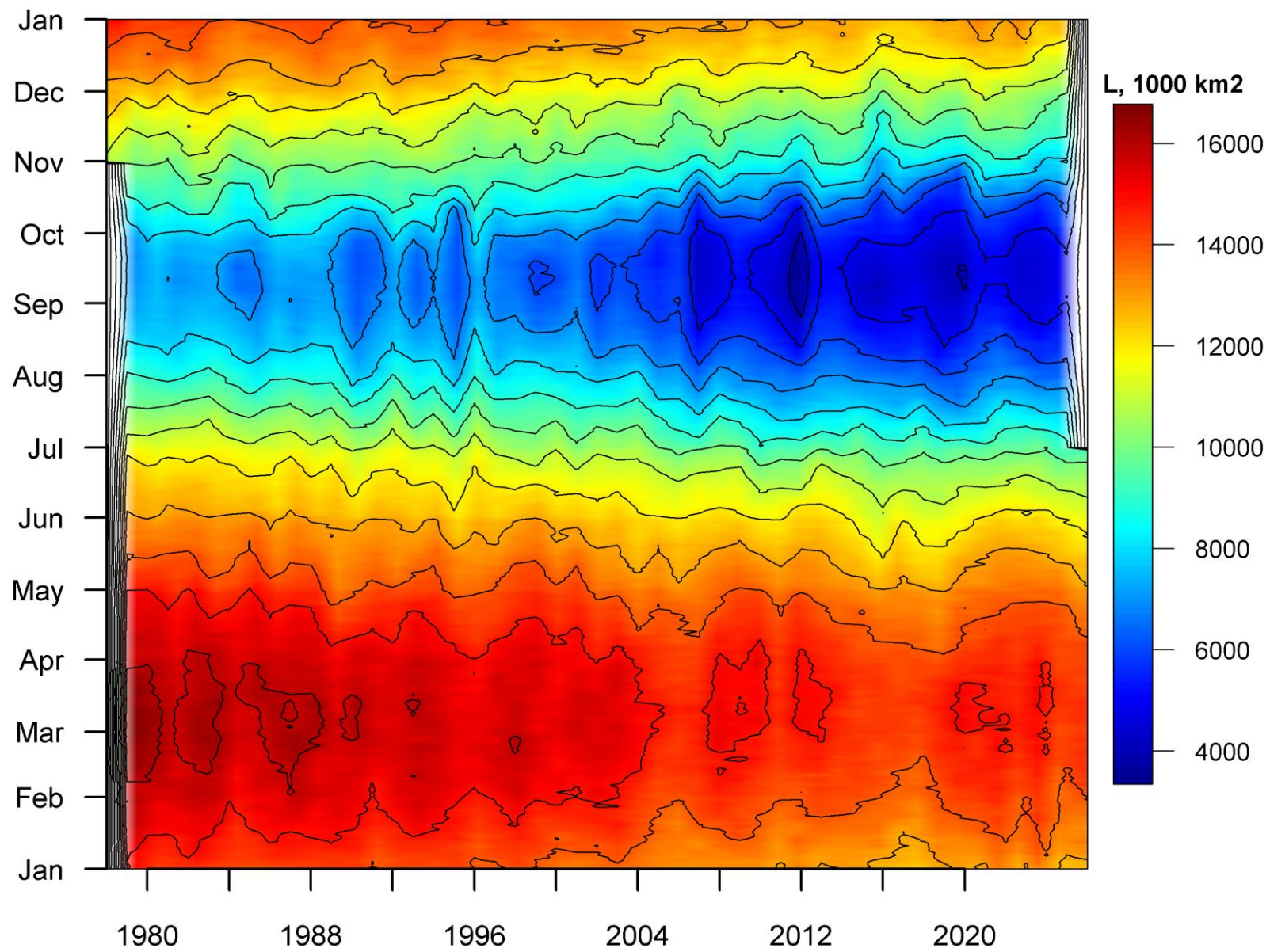

Рисунок 7а – Ледовая карта Южного океана (цветовая окраска по общей сплоченности) и расположение крупных айсбергов на основе ледового анализа за 25.06.2026 в рамках проекта совместного ледового картирования Южного океана ААНИИ, НЛЦ США и НМИ и повторяемость кромки за ближайшую пентаду за период 1991-2020 гг. по наблюдениям SSMR-SSM/I-SSMIS (алгоритм NASATEAM) [5, 10, 17, 21]

h



Рисунок 76 – Ледовая карта Южного океана (цветовая окраска по возрасту) и расположение крупных айсбергов на основе ледового анализа за 25.06.2026 в рамках проекта совместного ледового картирования Южного океана ААНИИ, НЛЦ США и НМИ и повторяемость кромки за ближайшую пентаду за период 1991-2020 гг. по наблюдениям SSMR-SSM/I-SSMIS (алгоритм NASATEAM) [5, 10, 17, 21].

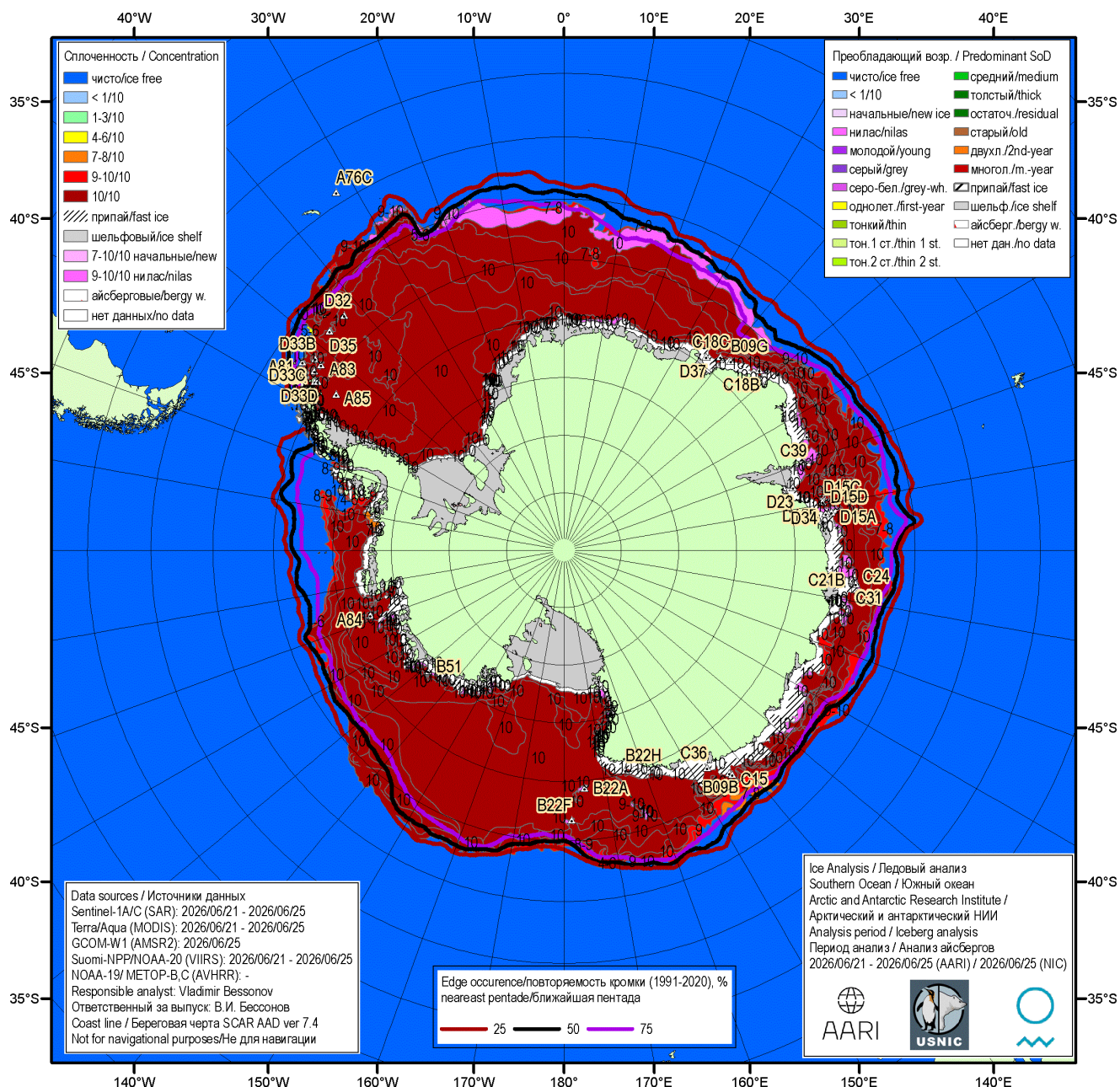

Рисунок 7в – Положение кромки льда и зон разреженных ($<8/10$) и сплоченных ($\geq 8/10$) льдов Южного океана за 01.07.2026 и расположение крупных айсбергов за 25.06.2026 на основе ледового анализа Национального Ледового Центра США, повторяемость кромки за ближайшую пентаду за период 1991-2020 гг. по наблюдениям SSMR-SSM/I-SSMIS (алгоритм NASATEAM), совмещенное с положением разрежений на основе данных ИСЗ AMSR2 за 01.07.2026 (AWI-JAXA, v110) [10, 17, 24]

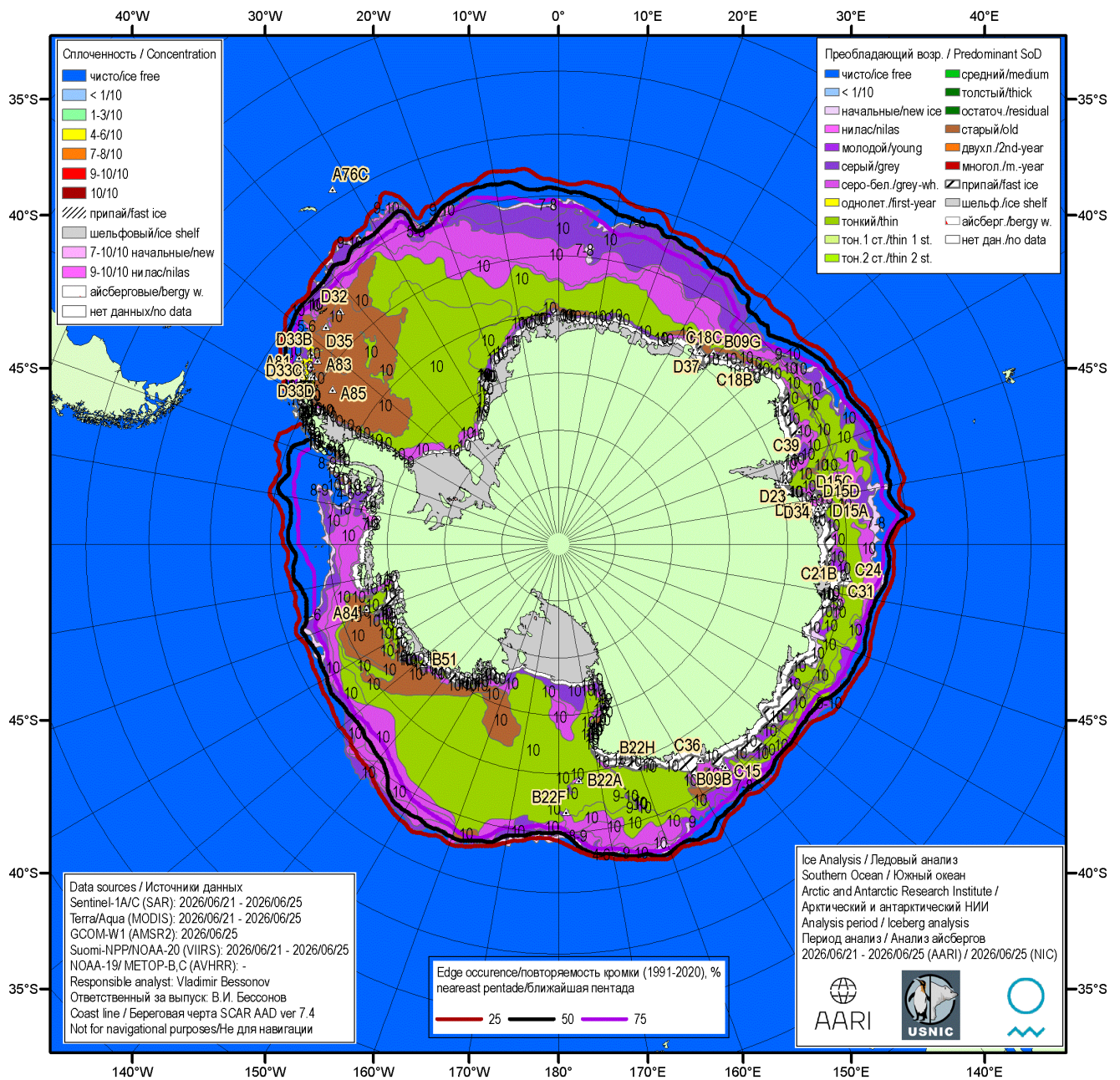

NiPR
National Institute of Polar Research

Yamaguchi Lab.
GSFS, U. Tokyo

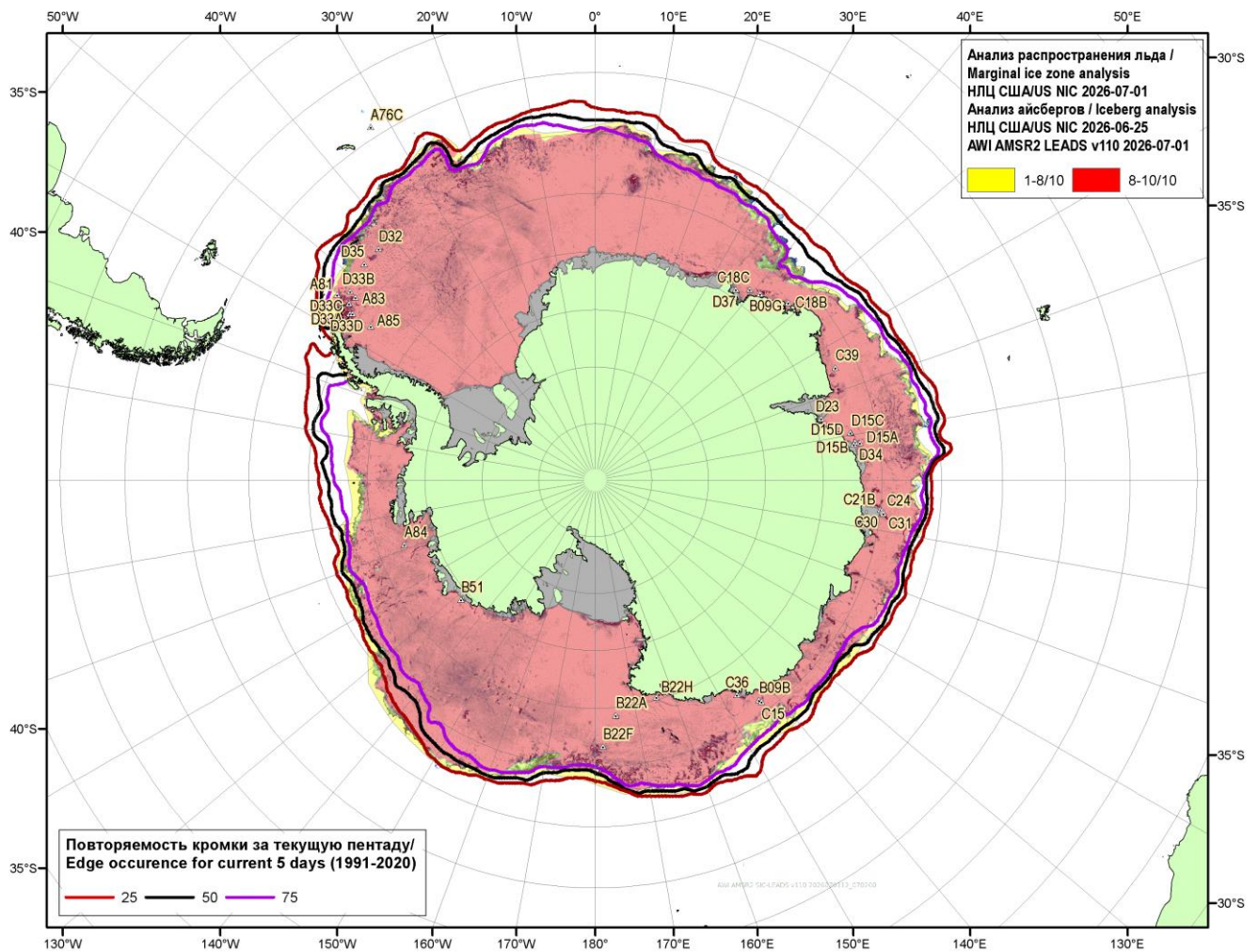
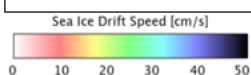
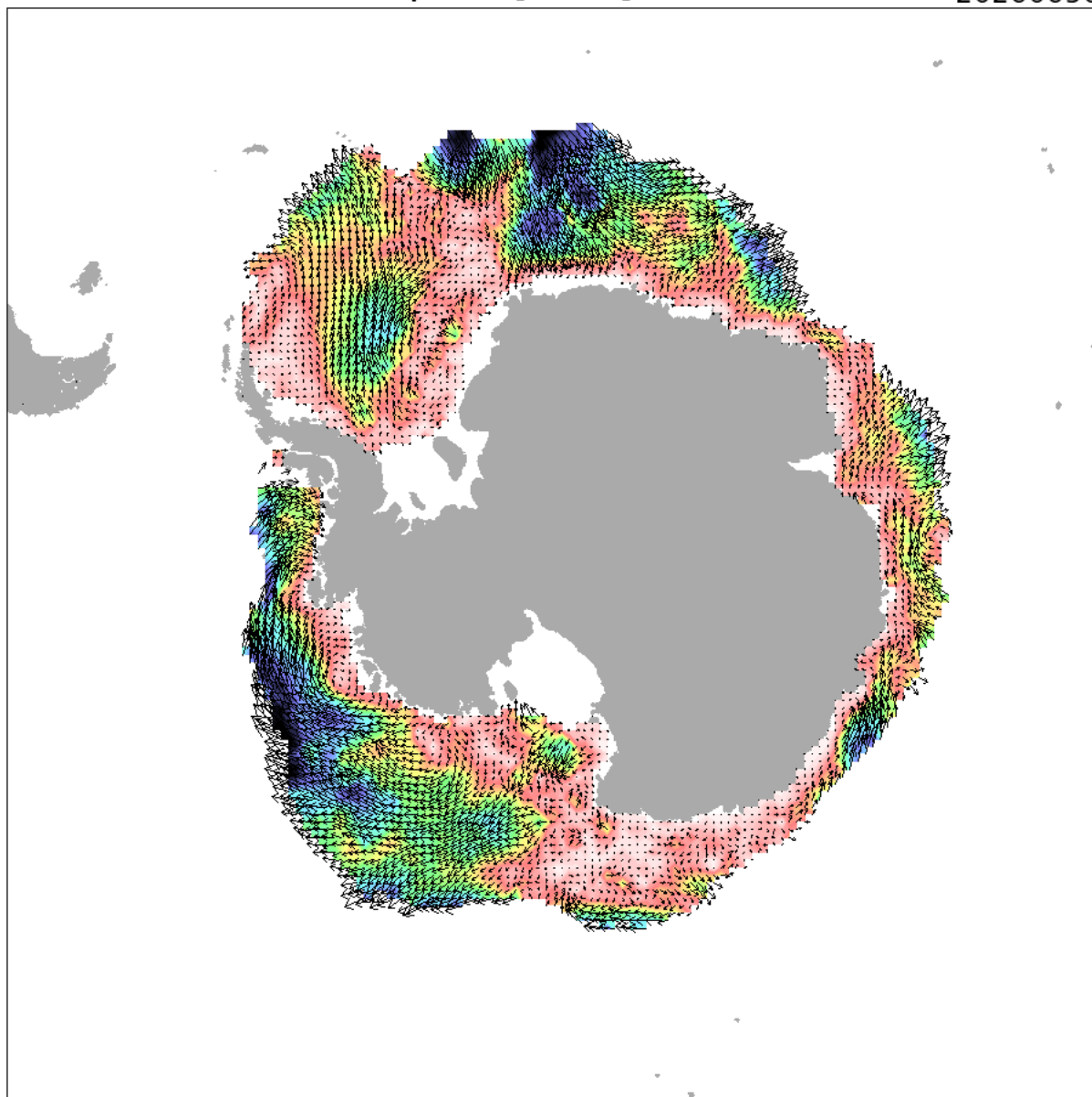
Рисунок 7г – Поле дрейфа морского льда Южного океана за последний доступный срок по данным AMSR2, источник JAXA [29]



Рисунок 8а - Оценка толщины льда и степени разрушенности на основе данных пассивного микроволнового зондирования AMSR2 30.06 в 2018 – 2026 гг. [29].



Рисунок 86 – Оценка максимального возраста льда (сутки) на 30.06 за 2018 – 2026 гг. по данным JAXA-NIPR [29]

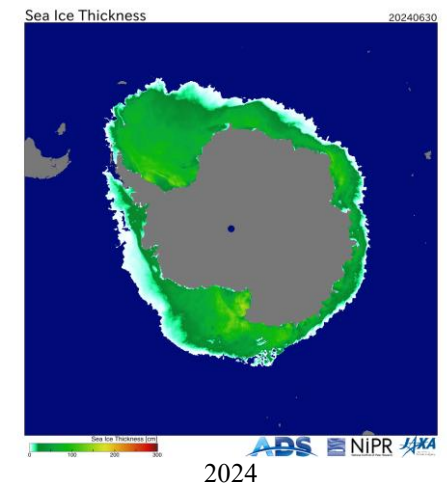
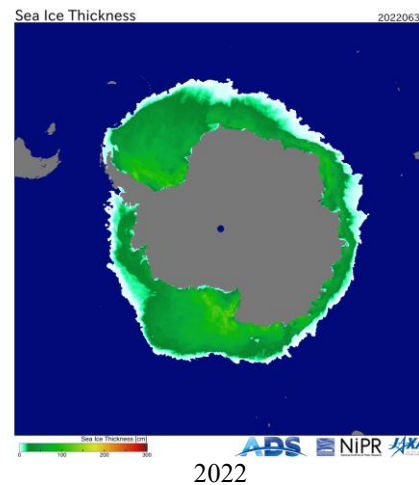
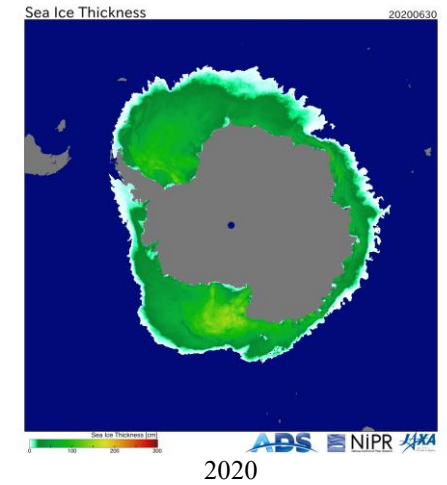
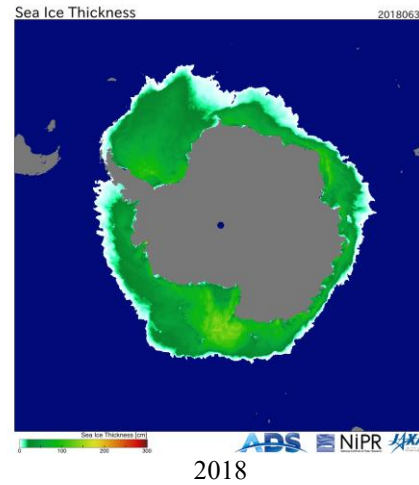
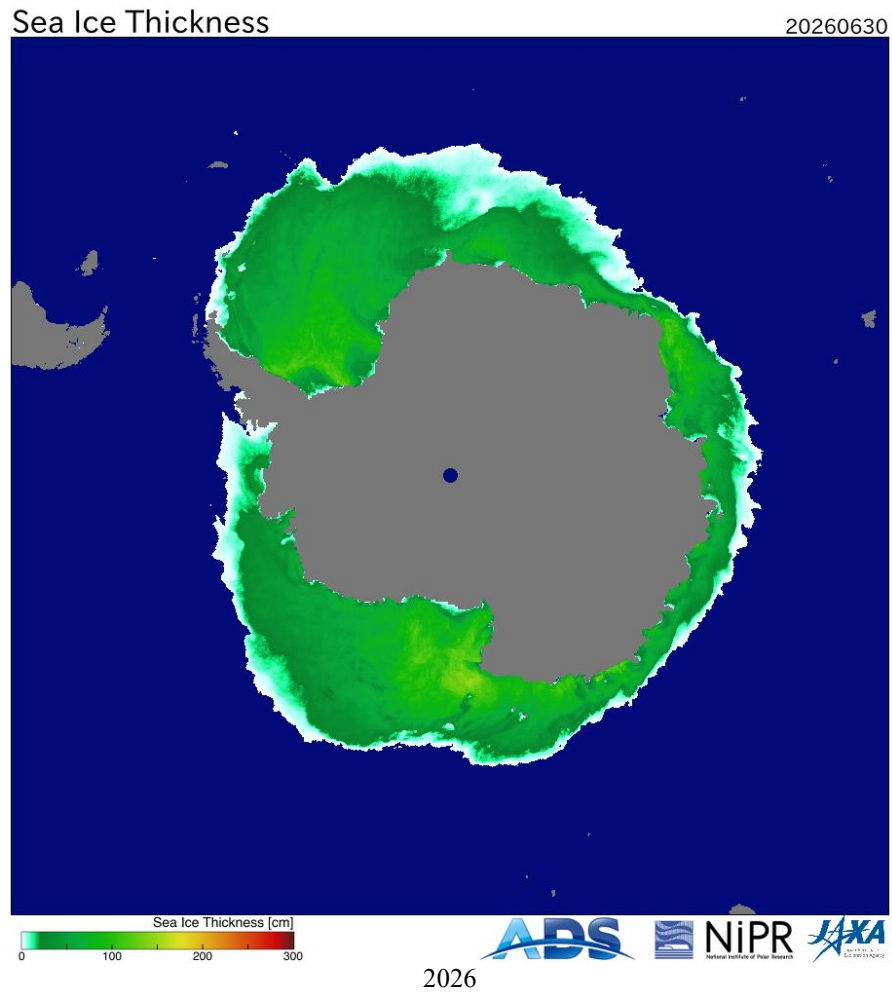

Рисунок 9 – Аномалия приземной температуры воздуха (2м) на 30.06.2026 г. относительно периода 1991-2020 гг. - The [Copernicus Climate Change Service \(C3S\)](#), implemented by the [European Centre for Medium-Range Weather Forecasts \(ECMWF\)](#) on behalf of the European Commission is part of the European Union's space programme.

Таблица 4 – Линейные размеры и площадь крупных айсбергов Южного океана на основе анализа НЛЦ США за 03.04.2026 [11]

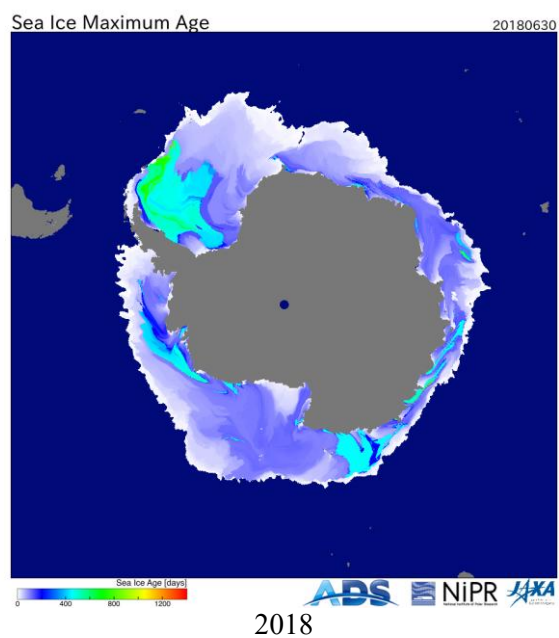
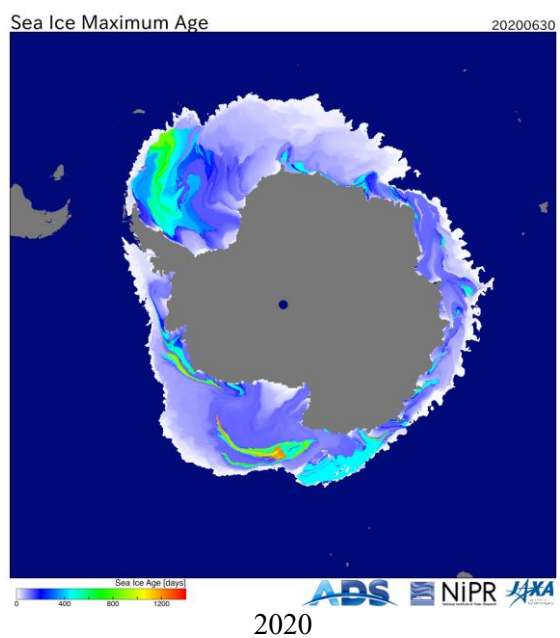
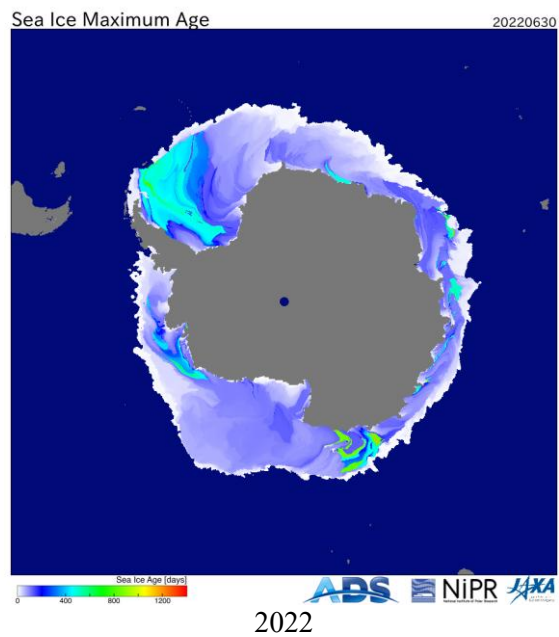
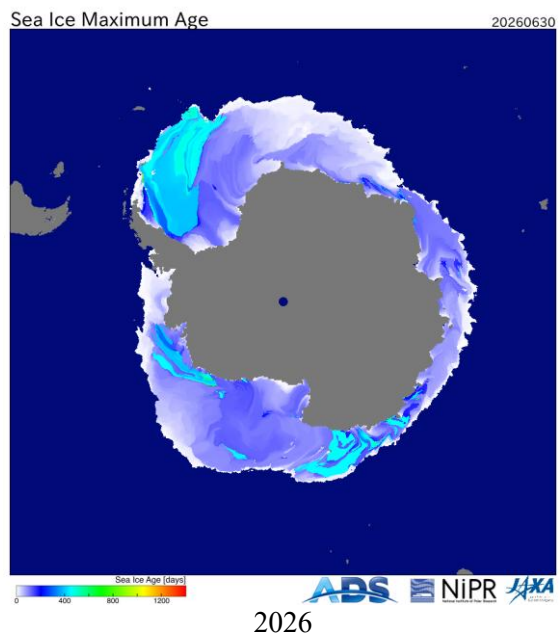
Имя	Длина км	Ширина км	Площадь кв.км	Имя	Длина км	Ширина км	Площадь кв.км
D15A	94.5	40.7	3049.4	A84	22.2	11.1	201.2
A81	51.9	46.3	1448.4	D15C	25.9	13.0	192.7
B22A	53.7	46.3	1436.1	A83	22.2	13.0	189.8
C36	42.6	29.6	855.8	D34	20.4	14.8	163.5
D33A	63.0	18.5	642.3	B09G	22.2	13.0	160.9
D15B	37.0	22.2	616.4	C18B	18.5	7.4	111.2
B09B	50.0	18.5	505.5	D23	13.0	11.1	110.4
D37	55.6	13.0	477.8	D32	16.7	11.1	103.7
D35	51.9	11.1	347.5	B22H	14.8	11.1	78.2
D33B	38.9	22.2	304.6	C30	16.7	5.6	76.3
A76C	29.6	13.0	297.1	C31	16.7	5.6	72.1
C21B	22.2	14.8	258.1	C39	14.8	7.4	69.8
B22F	25.9	13.0	247.8	A85	18.5	5.6	62.6
D33C	27.8	13.0	222.3	C24	20.4	5.6	62.3
C15	25.9	18.5	213.0	C18C	18.5	3.7	53.1

Суммарная площадь == **12630 кв. км** (06.02.2026 – 14264, 26.12.2025 - 14988, 21.11.2025 – 16405, 28.08.2025 – 17450, 18.07.2025 – 18106, 05.06.2025 – 18240, 02.05.2025 – 18445, 27.03.2025 – 18830, 21.02.2025 – 19222, 23.01.2025 – 18636 кв. км)

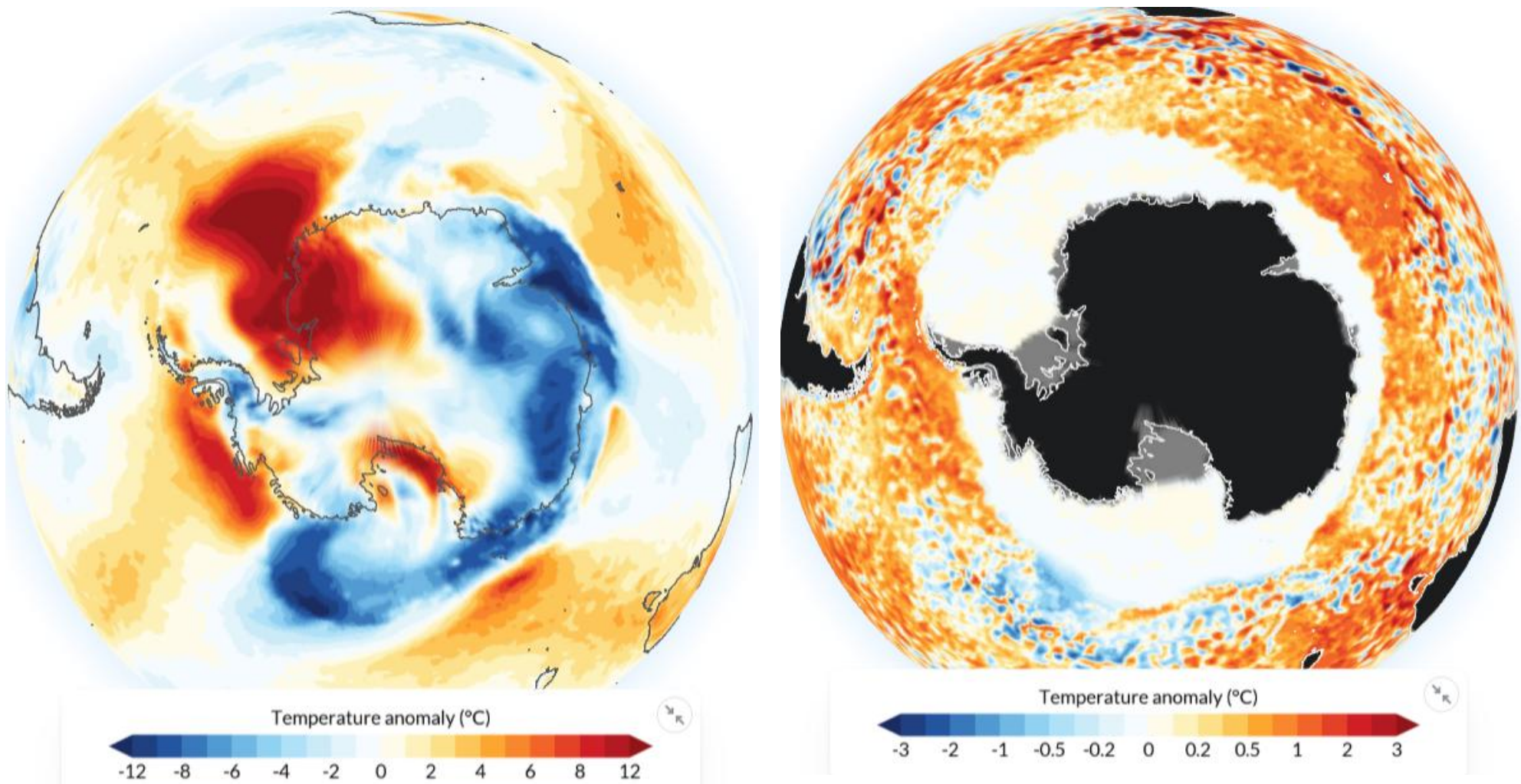
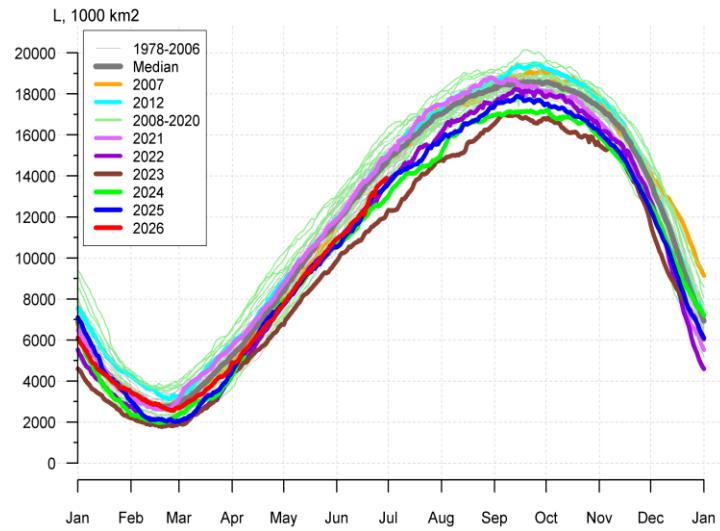

а)

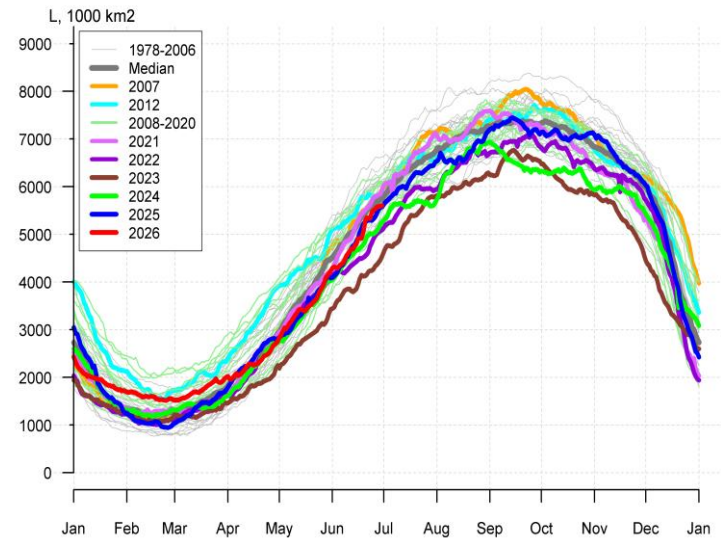

б)

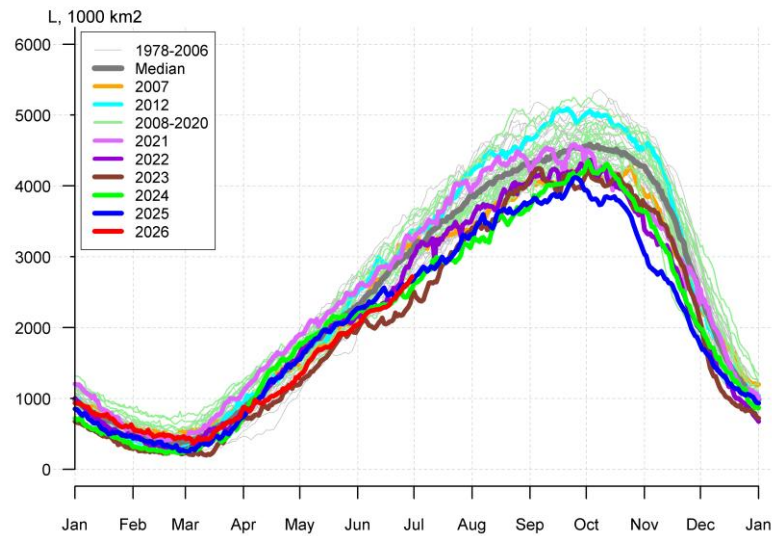

в)

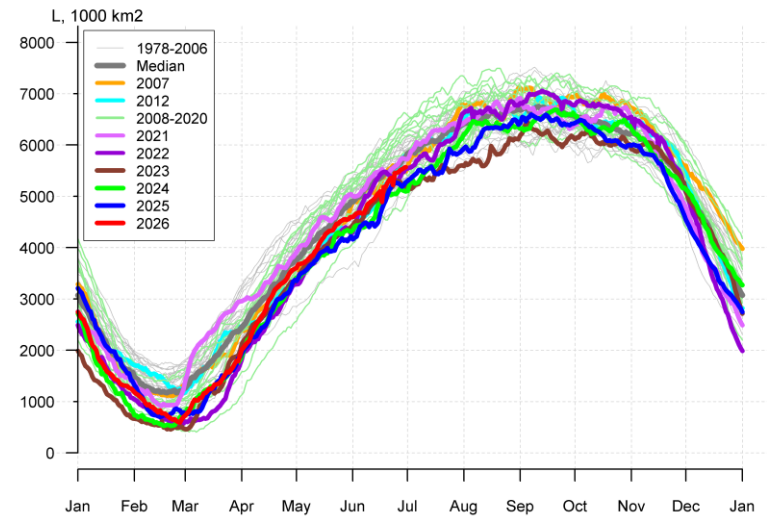

г)

Рисунок 10а – Ежедневные оценки сезонного хода ледовитости Южного Океана и меридиональных секторов за период 26.10.1978 – последний доступный срок по годам на основе расчетов по данным SSMR-SSM/I-SSMIS, алгоритм NASATEAM: а) Южный Океан, б) Атлантический сектор (60°W-30°E, море Уэдделла), в) Индоокеанский сектор (30°E-150°E, моря Космонавтов, Содружества, Моусона), г) Тихоокеанский сектор (150°E-60°W, моря Росса, Беллинсгаузена) [13-17]



Рисунок 106 – Ежедневные оценки сезонных изменений ледовитости для Южного океана за период 26.10.1978 – последний доступный срок на основе расчетов по данным SSMR-SSM/I-SSMIS, алгоритм NASATEAM [13-17].

Таблица 5 – Медианные и экстремальные значения ледовитости для Южного океана и 3 меридиональных секторов за текущие 30 и 7-дневные интервалы и её аномалии от 2020-2024 гг. и интервалов 2015-2025 гг. и 1978-2025 гг. по данным наблюдений SSMR-SSM/I [13-17]

Южный Океан								
Месяц	S, тыс. км2	Аномалии, тыс км2/%						
		2021 г	2022 г	2023 г	2024 г	2025 г	2016-2026гг	1978-2026гг
29.05-28.06	12079.4	-1129.6	193.9	1251.6	484.4	234.3	-82.9	-866.8
		-8.6	1.6	11.6	4.2	2.0	-0.7	-6.7
22-28.06	13460.7	-1023.5	492.9	1704.6	876.9	279.3	78.8	-700.0
		-7.1	3.8	14.5	7.0	2.1	0.6	-4.9
Атлантический сектор (60°W-30°E, море Уэдделла)								
Месяц	S, тыс. км2	Аномалии, тыс км2/%						
		2021 г	2022 г	2023 г	2024 г	2025 г	2016-2026гг	1978-2026гг
29.05-28.06	4799.6	-255.0	371.9	913.3	229.7	38.2	58.0	-276.6
		-5.0	8.4	23.5	5.0	0.8	1.2	-5.4
22-28.06	5476.5	-254.3	597.6	1177.8	436.3	108.6	147.8	-126.1
		-4.4	12.2	27.4	8.7	2.0	2.8	-2.3
Индокоеанский сектор (30°E-150°E, моря Космонавтов, Содружества, Моусона)								
Месяц	S, тыс. км2	Аномалии, тыс км2/%						
		2021 г	2022 г	2023 г	2024 г	2025 г	2016-2026гг	1978-2026гг
29.05-28.06	2293.1	-522.0	-100.4	204.9	-29.1	-132.3	-151.2	-347.1
		-18.5	-4.2	9.8	-1.3	-5.5	-6.2	-13.1
22-28.06	2555.4	-578.6	-169.5	343.7	90.8	-19.4	-129.4	-381.4
		-18.5	-6.2	15.5	3.7	-0.8	-4.8	-13.0
Тихоокеанский сектор (150°E-60°W, моря Росса, Беллинсгаузена)								
Месяц	S, тыс. км2	Аномалии, тыс км2/%						
		2021 г	2022 г	2023 г	2024 г	2025 г	2016-2026гг	1978-2026гг
29.05-28.06	4986.7	-352.5	-77.7	133.4	283.8	328.3	10.4	-243.0
		-6.6	-1.5	2.7	6.0	7.0	0.2	-4.6
22-28.06	5428.7	-190.7	64.8	183.2	349.9	190.1	60.4	-192.5
		-3.4	1.2	3.5	6.9	3.6	1.1	-3.4
Южный Океан								
Месяц	Минимальное знач.	Максимальное знач.	Среднее знач.	Медиана				
22-28.06	11546.7 22.06.2023	16051.7 28.06.2014	14160.6	14197.6				
Атлантический сектор (60°W-30°E, море Уэдделла)								
Месяц	Минимальное знач.	Максимальное знач.	Среднее знач.	Медиана				
22-28.06	4217.0 22.06.2023	6619.3 27.06.2003	5602.6	5613.6				
Индокоеанский сектор (30°E-150°E, моря Космонавтов, Содружества, Моусона)								
Месяц	Минимальное знач.	Максимальное знач.	Среднее знач.	Медиана				
22-28.06	2164.7 22.06.2023	3592.5 26.06.1993	2936.8	2956.0				
Тихоокеанский сектор (150°E-60°W, моря Росса, Беллинсгаузена)								
Месяц	Минимальное знач.	Максимальное знач.	Среднее знач.	Медиана				
22-28.06	4660.5 22.06.2017	6582.0 28.06.2013	5621.3	5584.6				

Таблица 6 – Динамика изменения значений ледовитости по сравнению с предыдущей неделей для морей Южного океана за 22.06 – 28.06.2026 по данным наблюдений SSMR-SSM/I-SSMIS [13-17]

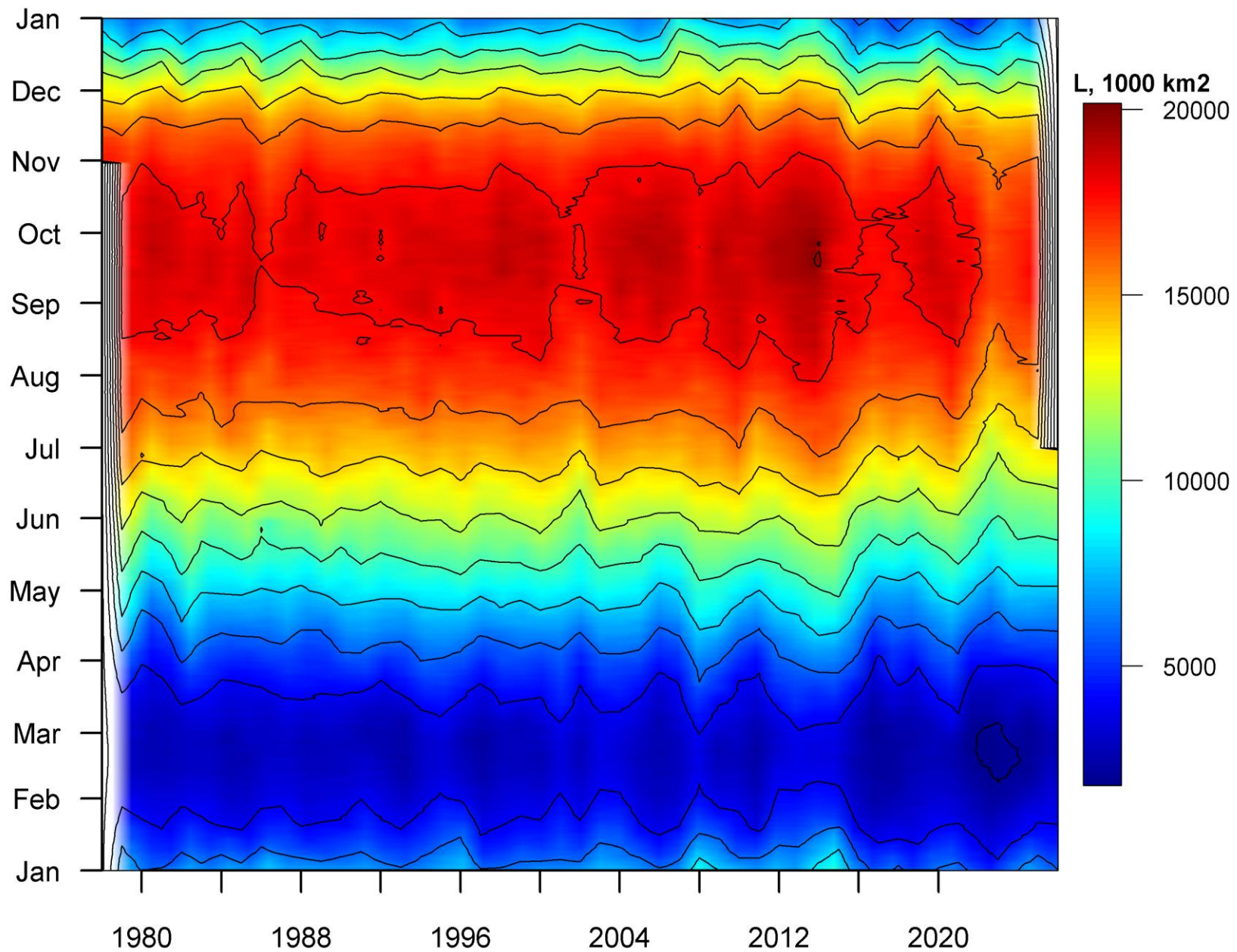
Регион	Южный Океан	Атлантический сектор	Индокоеанский сектор	Тихоокеанский сектор
Разность	939.3	445.2	210.6	283.4
тыс.кв.км/сут.	134.2	63.6	30.1	40.5



Рисунок 11а – Ежедневные сглаженные окном 365 суток значения ледовитости (площади распространения морского льда) Арктики, Антарктики и Земли в целом с 26.10.1978 по последний доступный срок на основе SSMR-SSM/I-SSMIS [13-17]



Рисунок 116 – Ежедневные сглаженные окном 365 суток значения приведенной ледовитости (площади морского льда) Арктики, Антарктики и Земли в целом с 25.10.1978 по последний доступный срок на основе SSMR-SSM/I-SSMIS [13-17]

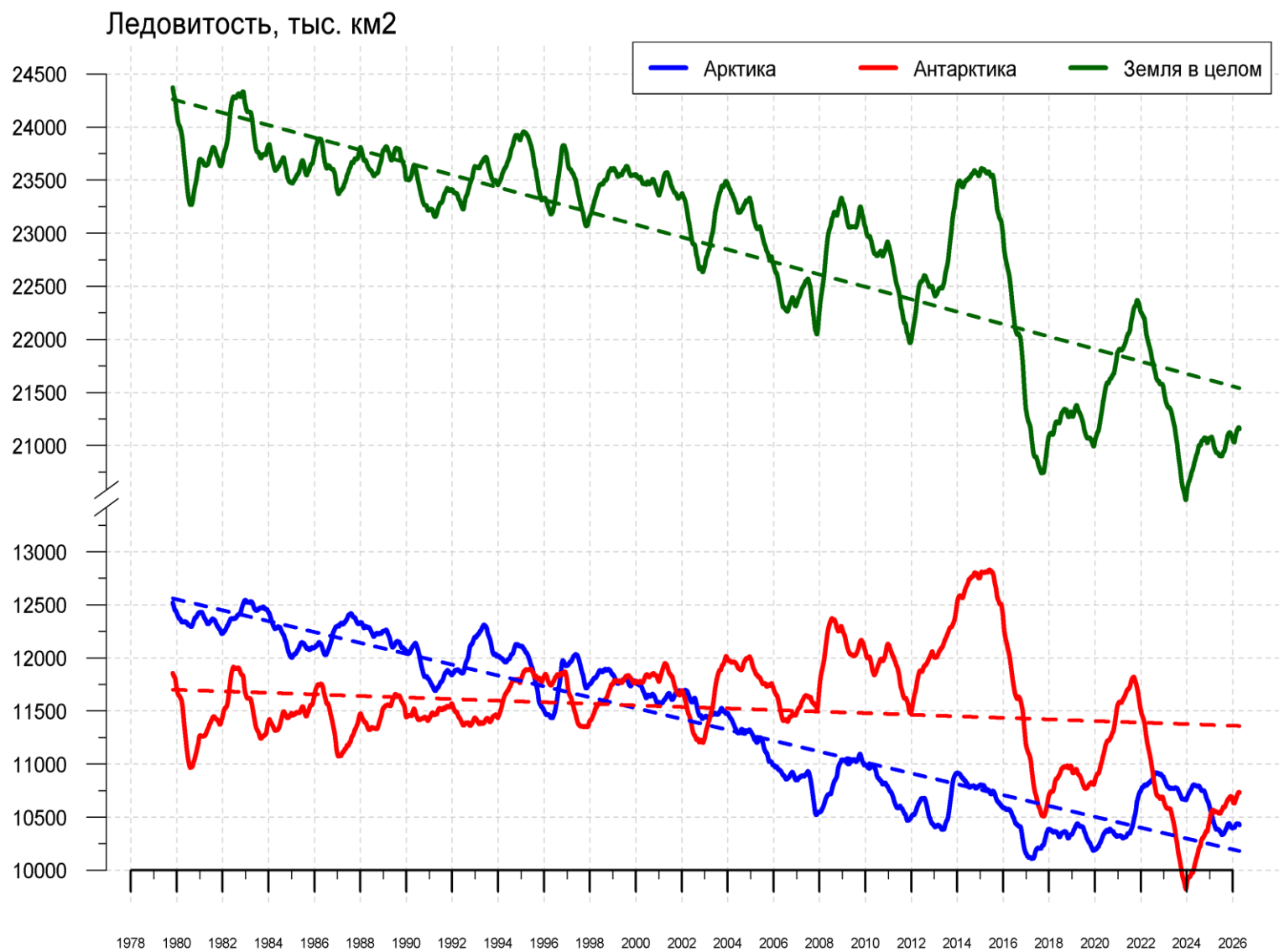

Рисунок 11в – Ежедневные сглаженные окном 365 суток значения средней общей сплоченности Арктики и Антарктики с 07.11.1978 по последний доступный срок на основе SSMR-SSM/I-SSMIS [13-17]

Приложение 1 – Статистические значения ледовитостей по отдельным акваториям Северной Полярной Области и Южного океана

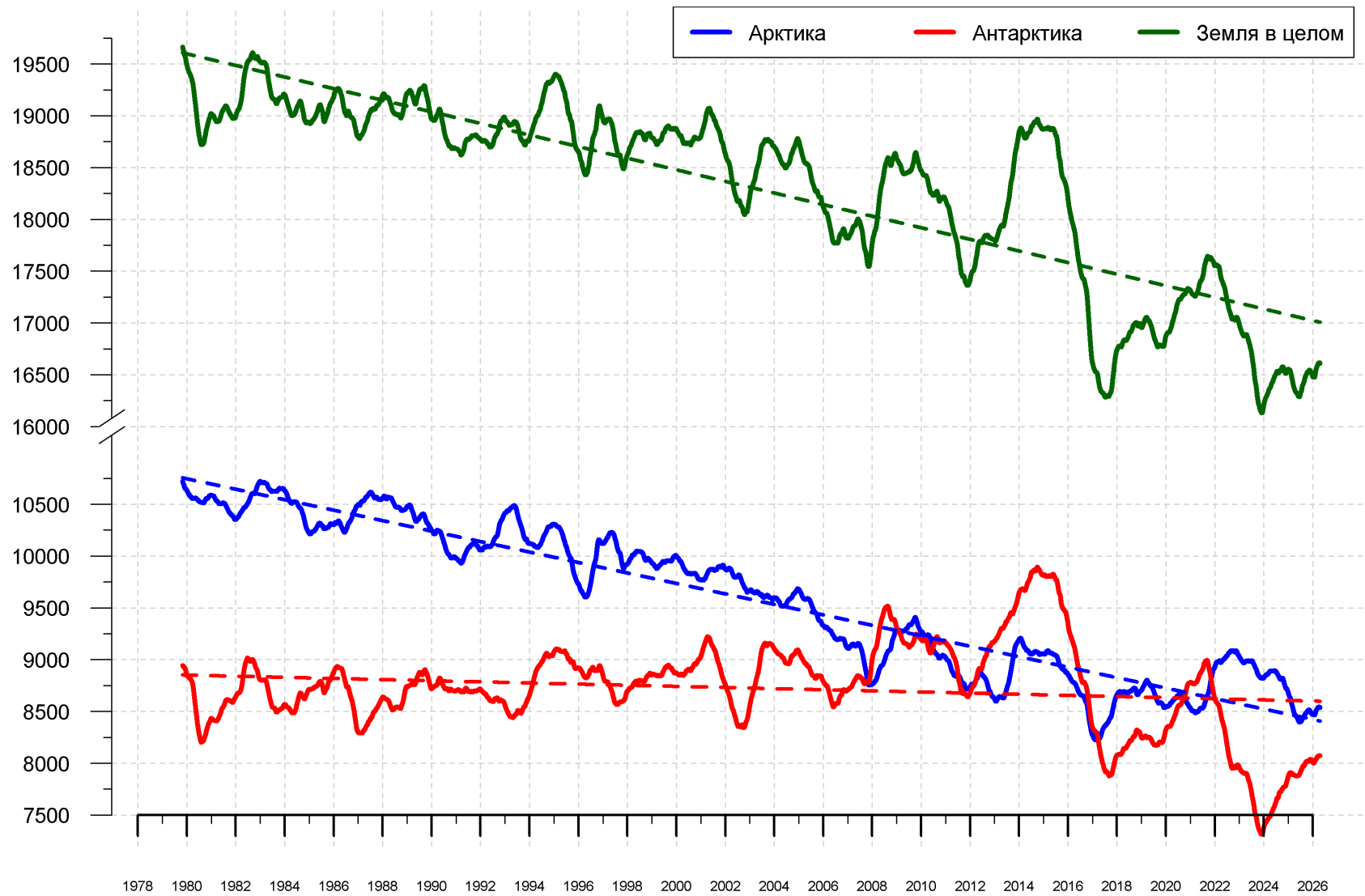
Таблица 8 – Средние, аномалии среднего и экстремальные значения ледовитостей для Северной и Южной полярных областей и её отдельных акваторий за текущие 7-дневный (неделя) и 30-дневный промежутки времени по данным наблюдений SSMR-SSM/I-SSMIS, алгоритм NASATEAM за период 1978-2024 гг.

22-28.06

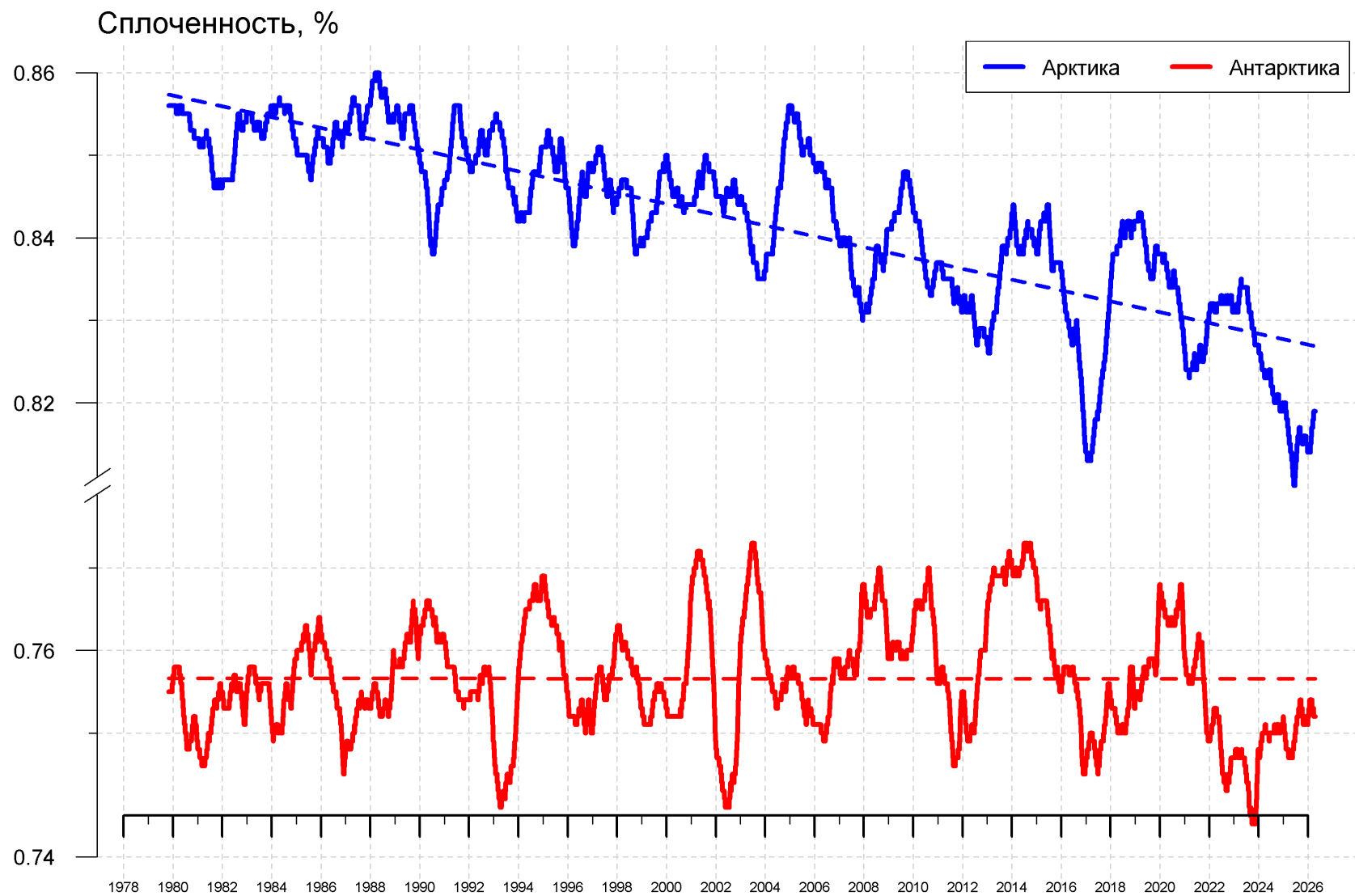
Регион	S, тыс. км2	Аномалии, тыс км2/%							1978-2026гг			
		2007 г	2012 г	2023 г	2024 г	2025 г	2016-2026гг	1978-2026гг	Минимум дата	Максимум дата	Среднее	Медиана
Сев. полярная область	10005.5	-627.5	-45.3	-356.5	-465.5	135.2	-111.5	-975.5	9374.8	12401.9	10981.0	10954.1
		-5.9	-0.5	-3.4	-4.4	1.4	-1.1	-8.9	28.06.2010	22.06.1979		
Сектор 45°W-95°E	1980.4	-638.0	-120.8	-403.6	-543.8	60.2	-209.2	-708.1	1673.7	3512.6	2688.5	2714.6
		-24.4	-5.7	-16.9	-21.5	3.1	-9.6	-26.3	26.06.2016	22.06.1981		
Гренландское море	467.0	-175.2	-257.4	-143.9	-67.5	-40.4	-39.8	-153.7	359.6	865.8	620.7	625.5
		-27.3	-35.5	-23.6	-12.6	-8.0	-7.8	-24.8	27.06.2018	24.06.1981		
Баренцево море	25.0	-217.9	-35.1	-81.7	-179.2	-55.6	-107.4	-316.1	8.5	928.8	341.0	330.7
		-89.7	-58.4	-76.6	-87.8	-69.0	-81.1	-92.7	28.06.2026	22.06.1979		
Карское море	563.4	-128.3	275.5	-56.1	-160.5	199.9	14.5	-131.8	243.8	839.2	695.3	743.0
		-18.5	95.7	-9.1	-22.2	55.0	2.6	-19.0	27.06.2012	22.06.1983		
Сектор 95°E-170°W	3344.8	199.2	-16.4	53.1	59.9	59.2	129.4	-4.8	2966.8	3571.6	3349.7	3374.1
		6.3	-0.5	1.6	1.8	1.8	4.0	-0.1	28.06.2020	23.06.1994		
Море Лаптевых	641.8	121.7	33.9	43.4	83.1	109.9	93.7	33.3	345.7	674.3	608.4	635.1
		23.4	5.6	7.3	14.9	20.7	17.1	5.5	28.06.2020	22.06.1996		
Восточно-Сибирское море	850.9	11.6	-32.6	-10.2	-19.7	-48.1	-7.0	-35.4	720.0	915.1	886.4	902.3
		1.4	-3.7	-1.2	-2.3	-5.3	-0.8	-4.0	27.06.1990	22.06.1994		
Чукотское море	497.0	143.3	-2.0	22.9	-20.6	8.0	75.8	44.9	249.8	590.6	452.1	453.3
		40.5	-0.4	4.8	-4.0	1.6	18.0	9.9	28.06.2019	22.06.1985		
Берингово море	4.6	-33.2	-30.1	-27.4	-28.3	-38.6	-27.9	-38.8	0.6	95.1	43.4	45.0
		-87.9	-86.8	-85.7	-86.1	-89.4	-85.9	-89.4	26.06.2026	22.06.1996		
Сектор 170°W-45°W	4680.3	-188.6	91.9	-5.9	18.5	15.9	-31.7	-262.6	3887.7	5740.7	4942.8	4944.7
		-3.9	2.0	-0.1	0.4	0.3	-0.7	-5.3	28.06.2010	22.06.1983		
Море Бофорта	484.9	20.3	160.4	85.3	109.2	1.6	77.1	58.3	153.0	486.6	426.5	456.6
		4.4	49.4	21.3	29.1	0.3	18.9	13.7	28.06.1998	22.06.1986		
Гудзонов залив	444.3	-91.1	-75.0	120.6	120.7	80.3	1.8	-97.3	71.1	820.9	541.6	560.0
		-17.0	-14.4	37.3	37.3	22.1	0.4	-18.0	28.06.2001	27.06.1992		
Море Лабрадор	8.8	-47.1	-11.7	-30.5	-6.3	-2.7	-10.5	-33.1	2.6	177.3	41.9	23.5
		-84.2	-57.1	-77.6	-41.6	-23.4	-54.4	-78.9	24.06.2003	22.06.1984		
Дейвисов пролив	215.4	-41.9	15.5	-63.6	-34.4	-30.1	-38.5	-46.5	137.8	403.0	261.9	258.9
		-16.3	7.8	-22.8	-13.8	-12.3	-15.2	-17.8	28.06.2011	28.06.1984		
Канадский архипелаг	956.9	-87.7	-55.9	-13.7	12.4	-16.8	-56.4	-109.9	881.1	1185.2	1066.8	1071.7
		-8.4	-5.5	-1.4	1.3	-1.7	-5.6	-10.3	28.06.2010	27.06.1979		

29.05-28.06

Регион	S, тыс. км2	Аномалии, тыс км2/%							1978-2026гг			
		2007 г	2012 г	2023 г	2024 г	2025 г	2016-2026гг	1978-2026гг	Минимум дата	Максимум дата	Среднее	Медиана
Сев. полярная область	10838.2	-634.6	-321.8	-501.4	-437.5	-53.9	-139.8	-871.7	9374.8	13603.7	11709.9	11811.8
		-5.5	-2.9	-4.4	-3.9	-0.5	-1.3	-7.4	28.06.2010	29.05.1985		
Сектор 45°W-95°E	2277.2	-551.2	-162.3	-327.8	-552.3	21.5	-200.6	-631.7	1673.7	3917.8	2908.9	2938.8
		-19.5	-6.7	-12.6	-19.5	1.0	-8.1	-21.7	26.06.2016	31.05.1981		
Гренландское море	516.8	-169.8	-222.4	-206.5	-108.5	-57.2	-61.6	-151.4	359.6	903.5	668.2	674.2
		-24.7	-30.1	-28.6	-17.4	-10.0	-10.7	-22.7	27.06.2018	29.05.1996		
Баренцево море	87.4	-229.3	-51.5	-68.6	-274.7	-56.8	-117.0	-351.2	8.5	1071.5	438.6	405.1
		-72.4	-37.1	-44.0	-75.9	-39.4	-57.2	-80.1	28.06.2026	29.05.1979		
Карское море	730.0	-54.1	223.8	55.7	-55.7	187.5	48.1	-32.8	243.8	839.2	762.8	815.0
		-6.9	44.2	8.3	-7.1	34.6	7.0	-4.3	27.06.2012	29.05.1979		
Сектор 95°E-170°W	3412.0	108.4	-124.8	7.8	9.5	50.1	80.8	-34.2	2966.8	3893.9	3446.2	3457.9
		3.3	-3.5	0.2	0.3	1.5	2.4	-1.0	28.06.2020	30.05.1999		
Море Лаптевых	653.3	96.7	35.0	29.7	35.2	98.5	61.3	22.1	345.7	674.3	631.3	650.9
		17.4	5.7	4.8	5.7	17.8	10.4	3.5	28.06.2020	29.05.1983		
Восточно-Сибирское море	873.2	-19.3	-25.5	-22.7	-25.4	-29.1	-9.9	-25.1	702.7	915.1	898.2	913.2
		-2.2	-2.8	-2.5	-2.8	-3.2	-1.1	-2.8	08.06.1990	29.05.1983		
Чукотское море	527.6	84.2	-11.4	-9.5	-27.3	-19.4	55.0	22.7	249.8	597.3	504.9	519.3
		19.0	-2.1	-1.8	-4.9	-3.5	11.6	4.5	28.06.2019	29.05.1985		
Берингово море	17.5	-31.7	-164.8	-35.1	-41.3	-42.9	-24.4	-55.6	0.6	469.3	73.1	56.9
		-64.4	-90.4	-66.7	-70.2	-71.0	-58.3	-76.0	26.06.2026	29.05.2012		
Сектор 170°W-45°W	5149.1	-191.9	-34.7	-181.4	105.4	-125.6	-20.0	-205.8	3887.7	6316.5	5354.8	5398.2
		-3.6	-0.7	-3.4	2.1	-2.4	-0.4	-3.8	28.06.2010	29.05.1984		
Море Бофорта	474.4	6.9	102.8	24.8	70.1	-11.4	49.7	28.4	153.0	486.6	446.1	472.0
		1.5	27.7	5.5	17.3	-2.3	11.7	6.4	28.06.1998	29.05.1980		
Гудзонов залив	645.8	-67.8	-47.5	88.2	206.3	31.6	19.8	-42.8	71.1	839.0	688.6	737.2
		-9.5	-6.8	15.8	46.9	5.1	3.2	-6.2	28.06.2001	29.05.1983		
Море Лабрадор	9.9	-90.7	-48.8	-66.3	-14.7	-49.2	-37.0	-66.7	2.6	310.4	76.5	68.6
		-90.2	-83.2	-87.1	-59.9	-83.3	-78.9	-87.1	24.06.2003	29.05.1984		
Дейвисов пролив	250.5	-66.2	-20.5	-103.5	-23.8	-41.4	-40.6	-55.5	137.8	472.5	306.0	305.8
		-20.9	-7.6	-29.2	-8.7	-14.2	-14.0	-18.1	28.06.2011	30.05.1982		
Канадский архипелаг	1054.0	-49.4	-51.9	-12.1	23.4	-2.5	-31.2	-67.4	881.1	1190.1	1121.4	1141.1
		-4.5	-4.7	-1.1	2.3	-0.2	-2.9	-6.0	28.06.2010	29.05.1979		

22-28.06

Регион	S, тыс. км2	Аномалии, тыс км2/%							1978-2026гг			
		2007 г	2012 г	2023 г	2024 г	2025 г	2016-2026гг	1978-2026гг	Минимум дата	Максимум дата	Среднее	Медиана
Южный Океан	13460.7	-869.0	-975.8	1704.6	876.9	279.3	78.8	-700.0	11546.7	16051.7	14160.6	14197.6
		-6.1	-6.8	14.5	7.0	2.1	0.6	-4.9	22.06.2023	28.06.2014		
Атлантический сектор	5476.5	-200.9	-318.4	1177.8	436.3	108.6	147.8	-126.1	4217.0	6619.3	5602.6	5613.6
		-3.5	-5.5	27.4	8.7	2.0	2.8	-2.3	22.06.2023	27.06.2003		
Западная часть моря Уэдделла	2284.5	-79.6	-18.7	143.1	-299.5	124.6	-8.4	-30.5	1970.2	2721.2	2315.0	2319.9
		-3.4	-0.8	6.7	-11.6	5.8	-0.4	-1.3	22.06.1999	22.06.1991		
Восточная часть моря Уэдделла	3192.0	-121.3	-299.7	1034.7	735.7	-16.0	156.2	-95.5	2131.3	4260.8	3287.6	3314.0
		-3.7	-8.6	48.0	30.0	-0.5	5.1	-2.9	25.06.2023	28.06.2003		
Индоокеанский сектор	2555.4	-570.9	-582.5	343.7	90.8	-19.4	-129.4	-381.4	2164.7	3592.5	2936.8	2956.0
		-18.3	-18.6	15.5	3.7	-0.8	-4.8	-13.0	22.06.2023	26.06.1993		
Море Космонавтов	472.3	-100.2	-324.8	70.8	4.6	177.1	-11.9	-116.6	275.7	1059.6	588.9	571.8
		-17.5	-40.8	17.6	1.0	60.0	-2.5	-19.8	26.06.2025	27.06.2010		
Море Содружества	847.3	-342.3	-98.7	190.5	69.8	-187.2	-64.3	-191.2	634.8	1350.1	1038.5	1057.7
		-28.8	-10.4	29.0	9.0	-18.1	-7.1	-18.4	22.06.2023	28.06.2001		
Море Моусона	1235.8	-128.3	-158.9	82.5	16.5	-9.2	-53.1	-73.6	1032.2	1685.7	1309.4	1291.2
		-9.4	-11.4	7.1	1.3	-0.7	-4.1	-5.6	27.06.1987	25.06.1993		
Тихоокеанский сектор	5428.7	-97.2	-74.9	183.2	349.9	190.1	60.4	-192.5	4660.5	6582.0	5621.3	5584.6
		-1.8	-1.4	3.5	6.9	3.6	1.1	-3.4	22.06.2017	28.06.2013		
Море Росса	5082.9	228.3	497.9	416.3	920.3	181.7	366.3	287.1	3570.8	5551.3	4795.9	4827.2
		4.7	10.9	8.9	22.1	3.7	7.8	6.0	22.06.1980	28.06.2013		
Море Беллинсгаузена	345.8	-325.5	-572.7	-233.2	-570.4	8.5	-305.9	-479.6	308.2	1436.4	825.4	831.0
		-48.5	-62.4	-40.3	-62.3	2.5	-46.9	-58.1	23.06.2025	23.06.1991		

29.05-28.06

Регион	S, тыс. км2	Аномалии, тыс км2/%							1978-2026гг			
		2007 г	2012 г	2023 г	2024 г	2025 г	2016-2026гг	1978-2026гг	Минимум дата	Максимум дата	Среднее	Медиана
Южный Океан	12079.4	-958.9	-1097.6	1251.6	484.4	234.3	-82.9	-866.8	9528.7	16051.7	12946.2	12968.7
		-7.4	-8.3	11.6	4.2	2.0	-0.7	-6.7	29.05.2023	28.06.2014		
Атлантический сектор	4799.6	-401.8	-641.7	913.3	229.7	38.2	58.0	-276.6	3224.2	6619.3	5076.2	5092.3
		-7.7	-11.8	23.5	5.0	0.8	1.2	-5.4	29.05.2023	27.06.2003		
Западная часть моря Уэдделла	2252.1	-83.1	-51.5	292.1	-184.0	90.2	34.8	-8.8	1772.5	2750.1	2260.9	2262.1
		-3.6	-2.2	14.9	-7.6	4.2	1.6	-0.4	29.05.2023	19.06.1991		
Восточная часть моря Уэдделла	2547.5	-318.8	-590.1	621.2	413.7	-52.0	23.1	-267.8	1401.4	4260.8	2815.3	2827.2
		-11.1	-18.8	32.2	19.4	-2.0	0.9	-9.5	29.05.2019	28.06.2003		
Индоокеанский сектор	2293.1	-366.3	-538.0	204.9	-29.1	-132.3	-151.2	-347.1	1674.6	3592.5	2640.2	2618.1
		-13.8	-19.0	9.8	-1.3	-5.5	-6.2	-13.1	29.05.1986	26.06.1993		
Море Космонавтов	381.6	-90.7	-227.6	53.9	-39.0	121.0	-19.9	-94.4	180.7	1059.6	476.0	441.0
		-19.2	-37.4	16.5	-9.3	46.4	-5.0	-19.8	03.06.1987	27.06.2010		
Море Содружества	792.4	-217.7	-105.0	82.6	55.5	-148.5	-58.7	-146.6	603.3	1350.1	939.0	940.7
		-21.5	-11.7	11.6	7.5	-15.8	-6.9	-15.6	29.05.2014	28.06.2001		
Море Моусона	1119.2	-57.9	-205.3	68.4	-45.6	-104.7	-72.5	-106.1	793.3	1685.7	1225.2	1217.4
		-4.9	-15.5	6.5	-3.9	-8.6	-6.1	-8.7	29.05.1986	25.06.1993		
Тихоокеанский сектор	4986.7	-190.9	82.1	133.4	283.8	328.3	10.4	-243.0	3573.4	6582.0	5229.7	5248.1
		-3.7	1.7	2.7	6.0	7.0	0.2	-4.6	29.05.1980	28.06.2013		
Море Росса	4751.8	74.4	574.6	362.3	896.1	286.8	339.5	233.1	2642.1	5551.3	4518.7	4572.7
		1.6	13.8	8.3	23.2	6.4	7.7	5.2	29.05.1980	28.06.2013		
Море Беллинсгаузена	234.9	-265.3	-492.5	-228.9	-612.3	41.5	-329.1	-476.1	66.3	1485.7	711.0	702.4
		-53.0	-67.7	-49.4	-72.3	21.5	-58.4	-67.0	30.05.2025	17.06.1991		

Таблица 10 – Динамика изменения значений ледовитости по сравнению с предыдущей неделей для морей Северной полярной области и Южного океана за текущий 7-дневный (неделя) промежуток времени по данным наблюдений SSMIS

22-28.06				
Регион	Сев. полярная область	Сектор 45°W-95°E	Гренландское море	Баренцево море
Разность	-564.7	-208.1	-25.0	-18.4
тыс.кв.км/сут.	-80.7	-29.7	-3.6	-2.6
22-28.06				
Регион	Карское море	Сектор 95°E-170°W	Море Лаптевых	Восточно-Сибирское море
Разность	-152.7	-43.4	-12.2	-13.3
тыс.кв.км/сут.	-21.8	-6.2	-1.7	-1.9
22-28.06				
Регион	Чукотское море	Берингово море	Сектор 170°W-45°W	Море Бофорта
Разность	-21.9	-0.6	-313.2	14.0
тыс.кв.км/сут.	-3.1	-0.1	-44.7	2.0
22-28.06				
Регион	Гудзонов залив	Море Лабрадор	Дейвисов пролив	Канадский архипелаг
Разность	-146.8	-2.2	-26.2	-35.5
тыс.кв.км/сут.	-21.0	-0.3	-3.7	-5.1
22-28.06				
Регион	Южный Океан	Атлантический сектор	Западная часть моря Уэдделла	Восточная часть моря Уэдделла
Разность	939.3	445.2	-4.4	449.7
тыс.кв.км/сут.	134.2	63.6	-0.6	64.2
22-28.06				
Регион	Индоокеанский сектор	Море Космонавтов	Море Содружества	Море Моусона
Разность	210.6	47.1	52.9	110.7
тыс.кв.км/сут.	30.1	6.7	7.6	15.8
22-28.06				
Регион	Тихоокеанский сектор	Море Росса	Море Беллинсгаузена	
Разность	283.4	252.0	31.5	
тыс.кв.км/сут.	40.5	36.0	4.5	

Характеристика исходного материала и методика расчетов

Для иллюстрации ледовых условий Арктического региона представлены совмещенные региональные карты ААНИИ [4, 6], Канадской ледовой службы – КЛС [12], Национального ледового центра США – НЛЦ [10], Ледовой службы отделения Аляска НОАА [23] и НИЦ Планета [9]. Совмещение карт выполнено путем перекрытия слоев отдельных ледовых служб в зависимости от времени ледового анализа. Карты ААНИИ характеризуют ледовые условия морей Гренландского...Бофорта, карты НИЦ Планета – Азовского, Каспийского, Берингова, Охотского, Японского, карты НЛЦ – Северных частей Тихого и Атлантического океанов и Арктического бассейна, вод Гренландии, Ледовой службы отделения Аляска НОАА – Берингово, Чукотское моря, КЛС - морей Бофорта, Канадского архипелага, Баффина, Девисова пролива, Лабрадор, Св. Лаврентия. Для ледовых условий и распределения айсбергов Южного океана использованы данные проекта по интегрированному ледовому анализу Южного океана – циркумполярные карты ААНИИ [5, 7], НЛЦ [10, 11] и карты акватории Антарктического полуострова Норвежского метеорологического института (НМИ) [21]. Для построения совмещенных карт используется архив данных в обменном формате ВМО СИГРИД-3 [18] Мирового центра данных по морскому льду (МЦД МЛ) – проекта ВМО «Глобальный Банк Цифровых Данных по Морскому Льду». В пределах отдельного срока выборка карт из архива проводится по критериям близости карт к сроку выпуска карты ААНИИ с максимальным интервалом времени между картами до 7 суток (день недели выпуска карт ААНИИ – вторник, Ледовой службы отделения Аляска НОАА – ежедневно, НИЦ Планета – понедельник-четверг, КЛС – понедельник, НЛЦ – четверг/пятница для морского льда и четверг/пятница – для крупных айсбергов Южного океана, НМИ - понедельник).

Для иллюстрации полей толщин льда СЛО использованы ежедневные данные по распределению средневзвешенной толщины льда численной модели НУСОМ-CICE Датского метеорологического института (ДМИ) [20]. Численная модель НУСОМ-CICE имеет разрешение 10x10 км и является совместной моделью морского льда – океана. Портал полярных данных ДМИ [22] используется также как источник данных по оценке объема льда СЛО, температуры поверхности океана/морского льда, аномалий температуры воздуха и поля приземного ветра.

Для иллюстрации ледовых условий Северной Полярной области и Южного океана за последние сутки используются ежедневные циркумполярные ледовые информационные продукты НЛЦ США по оценке расположения кромки льда и ледяных массивов - MIZ (Marginal Ice Zone).

Для цветовой окраски карт использован стандарт ВМО (WMO/Td. 1215) [19] для зимнего (по возрасту) и летнего (по общей сплоченности) периодов. Следует также отметить, что в зонах стыковки карт ААНИИ, Ледовой службы отделения Аляска НОАА, КЛС и НЛЦ наблюдается определенная несогласованность границ и характеристик ледовых зон вследствие ряда различий в ледовых информационных системах подготавливающих служб. Однако, данная несогласованность несущественна для целей интерпретации ледовых условий в рамках настоящего обзора.

Для оценки распределения толщин льда в морях СМП использованы совмещенные недельные данные дистанционного зондирования ИСЗ Cryosat-2 и Sentinel-3A,B (радиолокационная альтиметрия) и SMOS (пассивное микроволновое зондирование), подготавливаемые Институтом полярных исследований им. А.Вегенера (AWI) [24, 27, 28] и ежедневные данные JAXA [29] на основе ИСЗ AMSR2 (пассивное микроволновое зондирование). Указанный источник [29] также использован для представления информации по дрейфу и возрасту морского льда СЛО и Южного океана.

Для получения оценок ледовитости (extent) и приведенной ледовитости – площади льда (area) отдельных секторов, морей, частей морей Северной полярной области и Южного океана и климатического положения кромок заданной повторяемости на основе данных спутниковых

систем пассивного микроволнового зондирования SSMR-SSM/I-SSMIS [17] и AMSR2 [30] в МЦД МЛ ААНИИ принята следующая технология расчетов:

- источник данных – архивные и квазиоперативные с задержкой 1-2 дня ежедневные матрицы (поля распределения) оценок общей сплоченности Северной (севернее 45° с.ш.) и Южной (южнее 50° с.ш.) Полярных областей на основе обработанных по алгоритму NASATEAM данных многоканальных микроволновых радиометров SSMR-SSM/I-SSMIS-AMSR2 за период с 26.10.1978 г. по настоящий момент времени [13, 14, 15, 30], копируемые с сервера НЦДСЛ;
- область расчета – Северная и Южная Полярные области и их регионы с использованием масок океан/суша НЦДСЛ (http://nsidc.org/data/polar_stereo/tools_masks.html);
- границы используемых масок расчета отдельных меридиональных секторов, морей, частей морей Северной полярной области и Южного океана представлены на рисунках П1 – П6 в полярной равноплощадной проекции Ламберта [26], не совпадают с используемыми в НЦДСЛ масками для отдельных акваторий Мирового океана и основаны на цифровой основе Международной гидрографической организации [25], повторяющей по номенклатуре, но не совпадающей по границам (вследствие отсутствия цифросновы) публикациям «Атлас Северного ледовитого океана (1980)» и «Атлас океанов» [1, 2, 3].
- вычислительные особенности расчета – авторское программное обеспечение ААНИИ с сохранением точности расчетов и оценке статистических параметров по гистограмме распределения и свободно-распространяемое программное обеспечение GDAL для векторизации полей климатических параметров;

В графическом формате PNG совмещенные карты ААНИИ-КЛС-НЛЦ Ледовой службы отделения Аляска НОАА-НИЦ Планета доступны по адресу <http://wdc.aari.ru/datasets/d0040>.

Результаты расчетов ледовитости Северной, Южной полярных областей, их отдельных меридиональных секторов, морей и частей морей доступны на сервере МЦД МЛ ААНИИ в каталогах соответственно <http://wdc.aari.ru/datasets/ssmi/data/north/extent/> и <http://wdc.aari.ru/datasets/ssmi/data/south/extent/>.



Рисунок П1 – Секторальное деление северной полярной области. 1 - Сектор $45^\circ\text{W}-95^\circ\text{E}$ (Гренландское - Карское моря); 2 - Сектор $170^\circ\text{W}-45^\circ\text{W}$ (море Бофорта и Канадская Арктика); 3 - Сектор $95^\circ\text{E}-170^\circ\text{W}$ (моря Лаптевых - Чукотское, Берингово, Охотское, Японское)



Рисунок П2 – Северный ледовитый океан в официальных границах

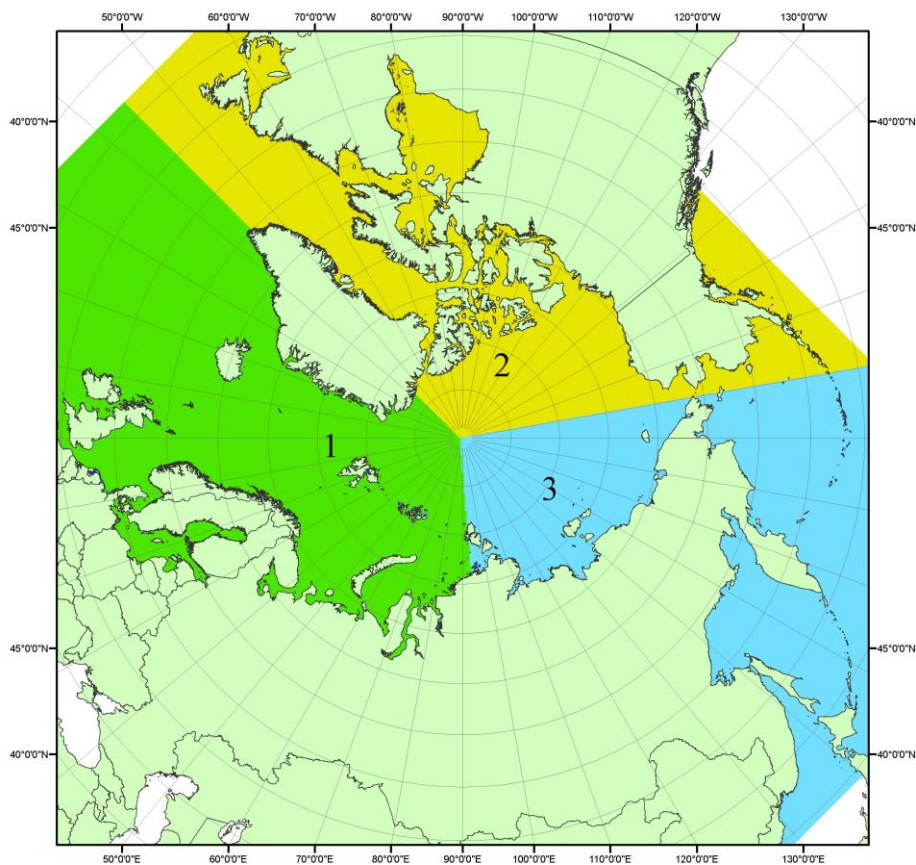

Рисунок П3 – моря северной полярной области. 1 – Арктический бассейн; 2- Баренцево море; 3 – Карское море; 4 – море Лаптевых; 5 - Восточно-Сибирское море; 6 – Чукотское море; 7 – море Бофорта; 8 – Канадский архипелаг; 9 – море Линкольна; 10 – Гренландское море; 11 – Норвежское море; 12 – Балтийское море; 13 – Белое море; 14 – Берингово море; 15 – Охотское море; 16 – Японское море; 17 – море Баффина; 18 – Дейвисов пролив; 19 – море Лабрадор; 20 – залив Святого Лаврентия; 21 – Гудзонов залив.

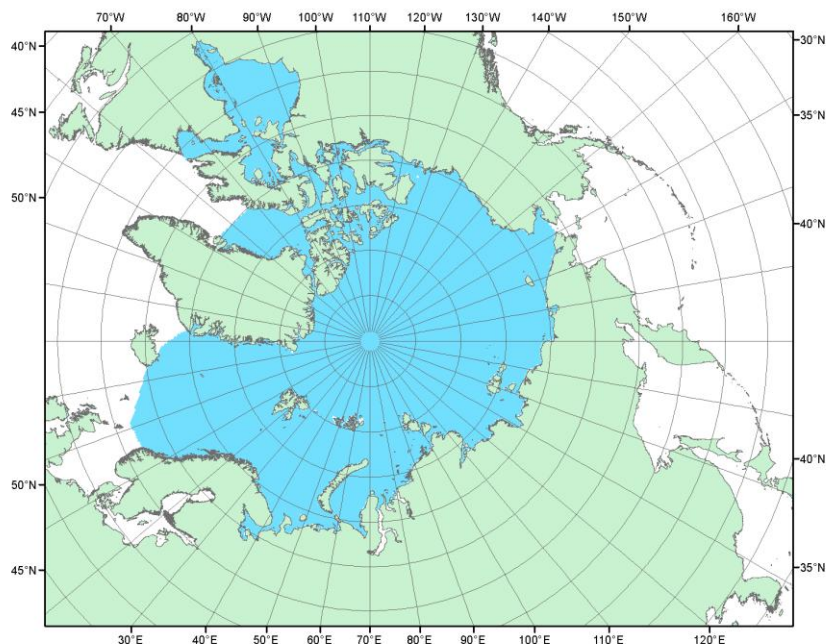

Рисунок П4 – Сектора и моря северной полярной области. 1 - Белое море; 2- Балтийское море; 3 – Баренцево море (СВ); 4 – Баренцево море (З); 5 - Баренцево море (ЮВ); 6 – Карское море (СВ); 7 – Карское море (ЮЗ); 8 – море Лаптевых (В); 9 – море Лаптевых (З); 10 – Восточно-Сибирское море (З); 11 – Восточно-Сибирское море (В); 12 –Чукотское море; 13 –Берингово море; 14 – Охотское море; 15 –Гренландское море; 16 – Норвежское море; 17 – Канадский архипелаг; 18 – Гудзонов залив; 19 – Дейвисов пролив; 20 - море Баффина; 21 – море Лабрадор; 22 - залив Святого Лаврентия; 23 - море Линкольна; 24 - море Бофорта; 25 - Японское море; 26 - сектор АО (30°з.д. – 10°в.д.); 27 – сектор АО (10°в.д. – 30°в.д.); 28 - сектор АО (30°в.д. – 65°в.д.); 29 - сектор АО (65°в.д. – 96°в.д.);30 - сектор АО (96°в.д. – 140°в.д.);31 - сектор АО (140°в.д. – 180°в.д.); 32 - сектор АО (180°в.д. – 156°з.д.); 33 - сектор АО (156°з.д. – 123°з.д.); 34 - сектор АО (123°з.д. – 30°з.д.).

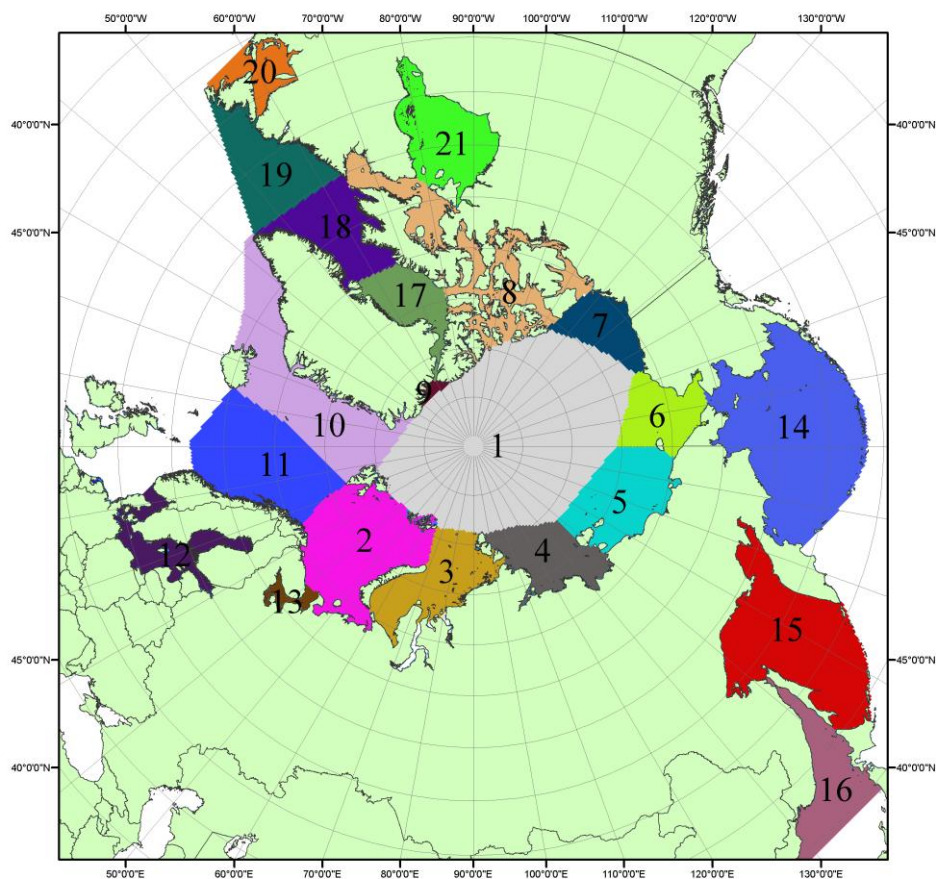

Рисунок П5 – Секторальное деление Южного океана. 1 - Атлантический сектор (60°W-30°E, море Уэдделла); 2 - Индоокеанский сектор (30°E-150°E, моря Космонавтов, Содружества, Моусона); 3 - Тихоокеанский сектор (150°E-60°W, моря Росса, Беллингаузена)

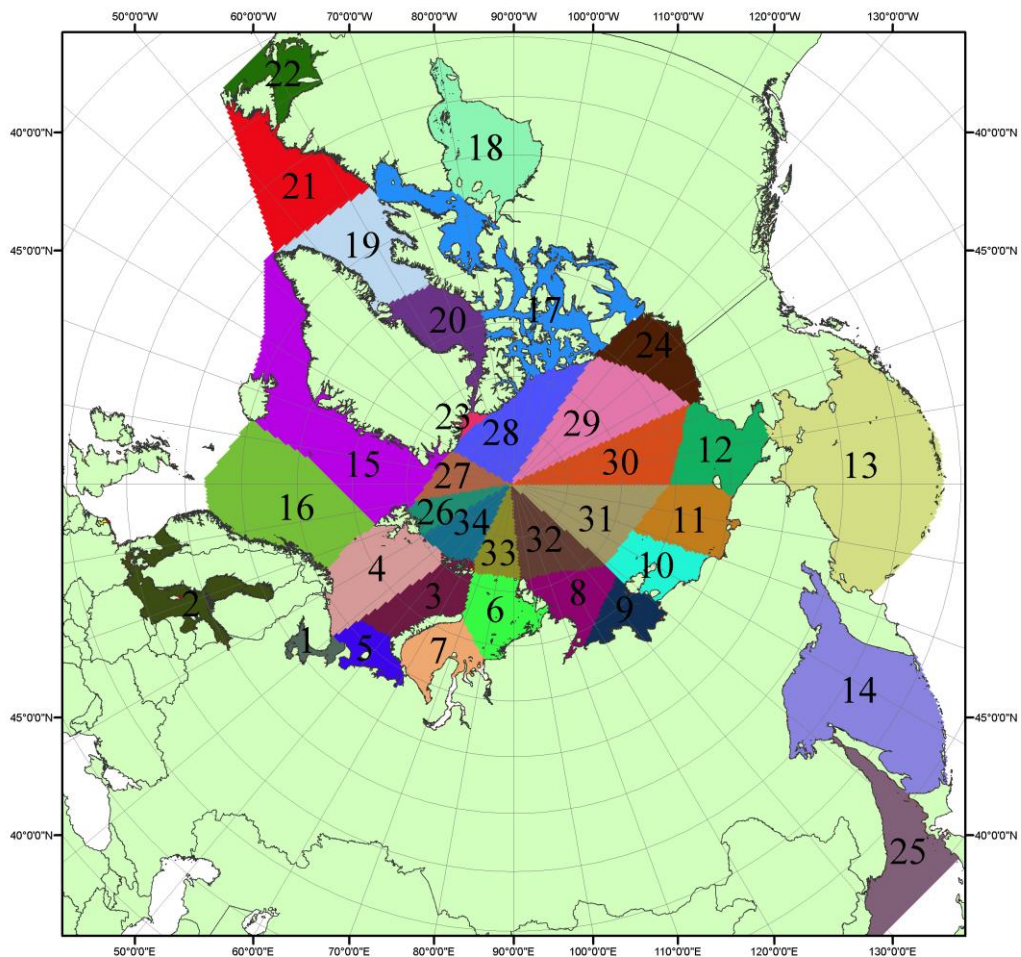

Рисунок П6 – Моря Южного океана. 1 – Западная часть моря Уэдделла; 2- Восточная часть моря Уэдделла; 3 – Море Космонавтов; 4 – море Содружества; 5 – море Моусона; 6 – море Росса; 7 – Море Беллингаузена.

СПИСОК ИСТОЧНИКОВ

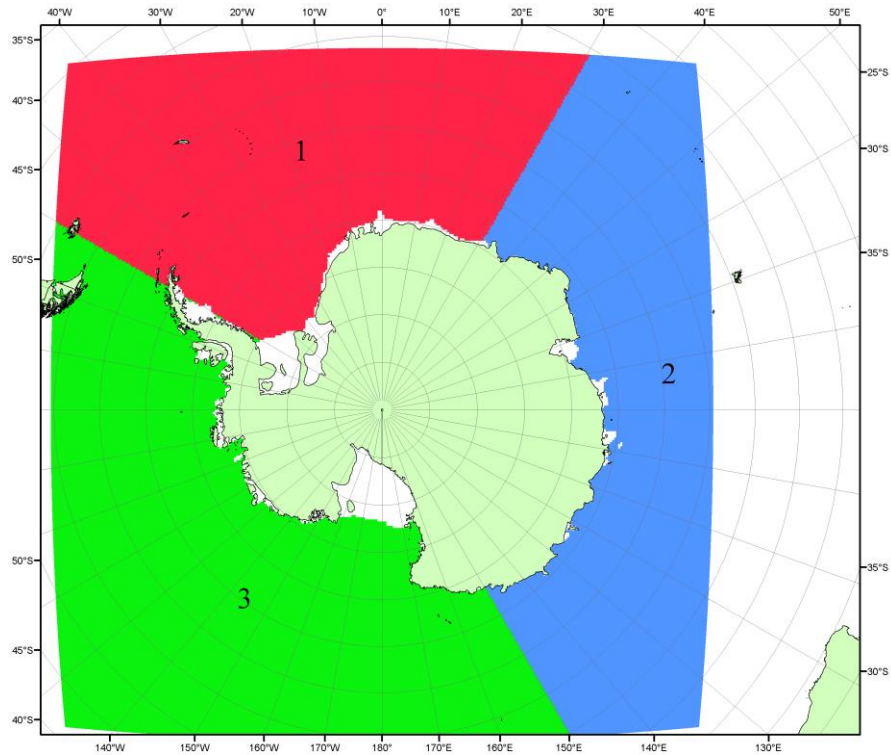
1. Атлас океанов. Северный Ледовитый океан. – 1980. М: Изд. ГУНИО МО СССР ВМФ – 184 с.
2. Атлас океанов. Термины. Понятия. Справочные таблицы. - Изд. ВМФ МО СССР.-1980.
3. Границы океанов и морей. – 1960. Л.: Изд. ГУНИО ВМФ. – 51 с.
4. Обзорные ледовые карты ФГБУ «АНИИ» Северного Ледовитого океана за 2008 – настоящий момент времени в обменном формате ВМО СИГРИД-3 // Мировой центр данных по морскому льду - Глобальный банк данных по морскому льду – <http://wdc.aari.ru/datasets/d0015>.
5. Комплексные ледовые карты ФГБУ «АНИИ» Южного океана за 2014 год – настоящий момент времени в обменном формате ВМО СИГРИД-3 // Мировой центр данных по морскому льду - Глобальный банк данных по морскому льду – <http://wdc.aari.ru/datasets/d0015>.
6. Комплексные ледовые карты ФГБУ «АНИИ» арктических и замерзающих морей России за 1997 – 2021 гг. в обменном формате ВМО СИГРИД-3 // Мировой центр данных по морскому льду - Глобальный банк данных по морскому льду – <http://wdc.aari.ru/datasets/d0004>.
7. Карты ФГБУ «АНИИ» анализа крупных айсбергов Южного океана за 2014-2020 гг. в обменном формате ВМО СИГРИД-3 // Мировой центр данных по морскому льду - Глобальный банк данных по морскому льду – <http://wdc.aari.ru/datasets/d0015>.
8. Комплексные ледовые карты ФГБУ «Гидрометцентр России» Азовского, Каспийского и Белого морей за 2000-2019 гг. в обменном формате ВМО СИГРИД-3 // Мировой центр данных по морскому льду - Глобальный банк данных по морскому льду – <http://wdc.aari.ru/datasets/d0033>.
9. Комплексные ледовые карты ФГБУ «НИЦ Планета» Азовского, Каспийского, Берингова, Охотского и Японского морей за 2016 год – настоящий момент времени в обменном формате ВМО СИГРИД-3 // Мировой центр данных по морскому льду - Глобальный банк данных по морскому льду – <http://wdc.aari.ru/datasets/d0034>.
10. Комплексные ледовые карты Северной полярной области и Южного океана Национального ледового центра США за 2003 год – настоящий момент времени в обменном формате ВМО СИГРИД-3 // Мировой центр данных по морскому льду - Глобальный банк данных по морскому льду – <http://wdc.aari.ru/datasets/d0032>.
11. Карты анализа крупных айсбергов Южного океана Национального ледового центра США за 2014 год – настоящий момент времени в обменном формате ВМО СИГРИД-3 // Мировой центр данных по морскому льду - Глобальный банк данных по морскому льду – <http://wdc.aari.ru/datasets/d0032>.
12. Комплексные ледовые карты Канадской Арктики Канадской ледовой службы за 2006 – настоящий момент времени в обменном формате ВМО СИГРИД-3 // Мировой центр данных по морскому льду - Глобальный банк данных по морскому льду – <http://wdc.aari.ru/datasets/d0031>.
13. Cavalieri, D., C. Parkinson, P. Gloersen, and H. J. Zwally. 1996, updated 2008. *Sea Ice Concentrations from Nimbus-7 SMMR and DMSP SSM/I Passive Microwave Data*, [1978.10.26 – 2007.12.31]. Boulder, Colorado USA: National Snow and Ice Data Center. Digital media.
14. Meier, W., F. Fetterer, K. Knowles, M. Savoie, M. J. Brodzik. 2006, updated quarterly. *Sea Ice Concentrations from Nimbus-7 SMMR and DMSP SSM/I Passive Microwave Data*, [2008.01.01 – 2008.03.25]. Boulder, Colorado USA: National Snow and Ice Data Center. Digital media.
15. Maslanik, J., and J. Stroeve. 1999, updated daily. *Near-Real-Time DMSP SSM/I-SSMIS Daily Polar Gridded Sea Ice Concentrations*, [2008.03.26 – present moment]. Boulder, Colorado USA: National Snow and Ice Data Center. Digital media.
16. Andersen, S., R. Tonboe, L. Kaleschke, G. Heygster, and L. T. Pedersen, Intercomparison of passive microwave sea ice concentration retrievals over the high-concentration Arctic sea ice.// *J. Geophys. Res.* – 2007. – Vol. 112. C08004, doi:10.1029/2006JC003543.
17. Статистические характеристики сплоченности морского льда Северной полярной области и Южного океана на основе данных наблюдений SSMR-SSM/I-SSMIS, алгоритм NASATEAM // Мировой центр данных по морскому льду - Глобальный банк данных по

морскому льду – <http://wdc.aari.ru/datasets/ssmi>.

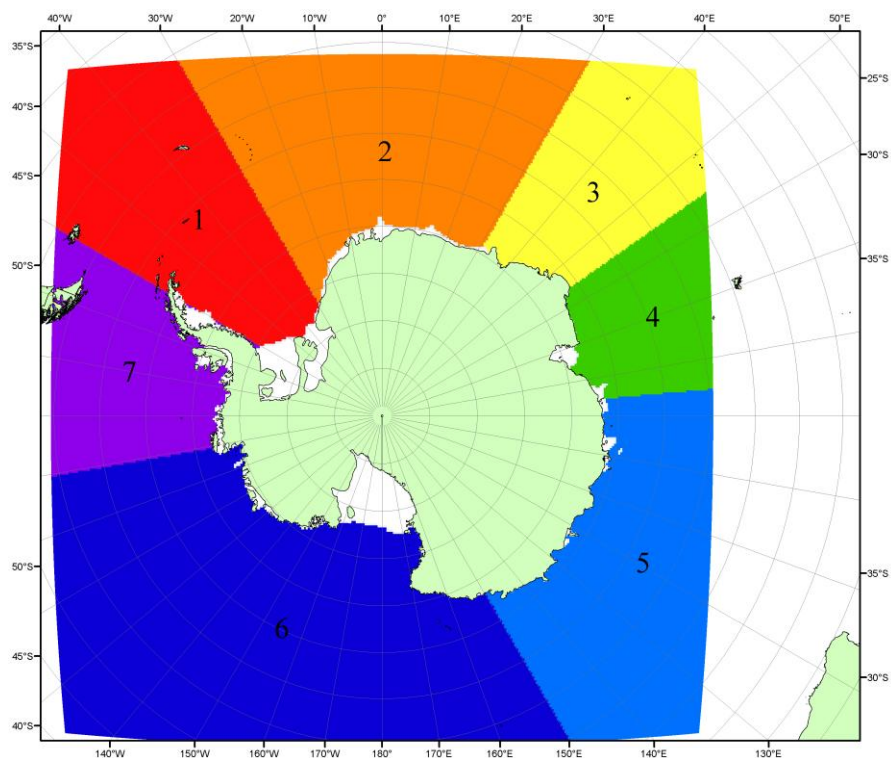
18. SIGRID-3: A vector archive format for Sea Ice Georeferenced Information and Data - JCOMM Technical Report Series No. 23, 2014, WMO/TD-No.1214.

19. Ice Chart Colour Code Standard. - JCOMM Technical Report Series No. 24, 2004, WMO/TD-No.1215.

(http://jcomm.info/index.php?option=com_oe&task=viewDocumentRecord&docID=4914)

20. Danish Meteorological Institute North Atlantic - Arctic Ocean model HYCOM-CICE - <http://ocean.dmi.dk/models/hycom.uk.php>

21. Портал данных ледового анализа Южного океана Норвежского метеорологического института - <http://polarview.met.no/Antarctic.html>

22. Портал полярных данных Датского метеорологического института - <http://polarportal.dk>

23. Комплексные ледовые карты Берингова и чукотского морей Ледовой службы отделения НОАА Аляска в обменном формате ВМО СИГРИД-3 // <https://www.weather.gov/>.

24. AWI CryoSat-SMOS Merged Sea Ice Thickness - <https://spaces.awi.de/display/CS2SMOS/CryoSat-SMOS+Merged+Sea+Ice+Thickness>

25. Flanders Marine Institute (2018). IHO Sea Areas, version 3. Available online at URL: <http://www.marineregions.org/> (дата обращения 08.04.2023).

26. Полярная равноплощадная проекция Ламберта. URL: <https://epsg.io/3576> (дата обращения 07.04.2023).

27. ESA project SMOS & CryoSat-2 Sea Ice Data Product Processing and Dissemination Service and data from 2010 to 2024, obtained from <https://www.meereisportal.de> (grant: REKLIM-2013-04)/ Ricker, R., Hendricks, S., Kaleschke, L., Tian-Kunze, X., King, J., and Haas, C.:

28. A weekly Arctic sea-ice thickness data record from merged CryoSat-2 and SMOS satellite data, *The Cryosphere*, 11, 1607-1623, <https://doi.org/10.5194/tc-11-1607-2017>, 2017.

29. Kimura, N., M. Oyama, T. Sugimura, 2022, Daily Polar Gridded Sea Ice Age, Version 1, 1.00, Arctic Data archive System (ADS), Japan, <https://ads.nipr.ac.jp/dataset/A20220527-001>

30. Stewart, J. S., Meier, W. N., Marowitz, R., Scott, D. J. & Wilcox, H. (2025). *AMSR2 Daily Polar Gridded Sea Ice Concentrations*. (NSIDC-0803, Version 2). [Data Set]. Boulder, Colorado USA. National Snow and Ice Data Center. <https://doi.org/10.5067/W13AO54SS7CW>.