



ФГБУ «Арктический и антарктический научно-исследовательский институт»
МЦД МЛ

Информационные материалы по мониторингу морского ледяного покрова
Арктики и Южного Океана на основе данных ледового картирования и
пассивного микроволнового зондирования SSMR-SSM/I-SSMIS-AMSR₂

15.04.2024 – 24.04.2024

№ 17(655)

Санкт-Петербург 2024

тел. +7(812)337-3149, эл. почта: vms@aari.aq

Адрес в сети Интернет: <http://wdc.aari.ru/datasets/doo42/>

Содержание

| | |
|---|-------|
| Северное Полушарие | 4 |
| Рисунок 1а – Ледовая карта СЛО и повторяемость кромки за текущую неделю (цветовая окраска по общей сплоченности) | |
| Рисунок 1б – Ледовая карта СЛО и повторяемость кромки за текущую неделю (цветовая окраска по преобладающему возрасту) | |
| Рисунок 1в – Положение кромки льда и зон разреженных и сплоченных льдов СЛО за последний доступный срок на основе ледового анализа НЛЦ США | 7 |
| Рисунок 2а – Обзорная ледовая карта СЛО за текущую неделю и аналогичные периоды 2007-2019.9 | |
| Рисунок 2б – Поля распределения средневзвешенной толщины льда совместной модели морского льда – океана HYCOM/CICE Датского метеорологического института | 10 |
| Рисунок 2в – Поля распределения средней за 36-часовые промежутки температуры поверхности морского льда и океана Датского метеорологического института | 11 |
| Рисунок 2г – Поле дрейфа морского льда Арктики по расчетам МЦД МЛ ААНИИ, источник данных EUMETSAT OSISAF, AMSR-2 | 12 |
| Рисунок 2д – Ежедневные оценки сезонного хода объема морского льда СЛО на основе расчетов средневзвешенной толщины льда совместной модели морского льда – океана HYCOM/CICE Датского метеорологического института | 13 |
| Рисунок 2е – Аномалии приземной температуры воздуха (2м) и осредненные вектора скорости ветра (10 м) | 14 |
| Таблица 1 – Динамика изменения значений ледовитости для акваторий Северной полярной области за текущую неделю по данным наблюдений SSMR-SSM/I-SSMIS | 16 |
| Таблица 2 – Медианные значения ледовитости для Северной полярной области и 3-х меридиональных секторов за текущие 30 и 7-дневные интервалы и её аномалии от 2011-2016 гг. и интервалов 2006-2017 гг. и 1978-2017 гг. по данным наблюдений SSMR-SSM/I-SSMIS | 16 |
| Таблица 3 – Экстремальные и средние значения ледовитости для Северной полярной области и 3 меридиональных секторов за текущий 7-дневный интервал по данным наблюдений SSMR-SSM/I-SSMIS, алгоритм NASATEAM | 16 |
| Рисунок 3а – Ежедневные оценки сезонного хода ледовитости для Северной Полярной Области и её трех меридиональных секторов за период с 26.10.1978 по текущий момент времени по годам. .. | 19 |
| Рисунок 3б – Ежедневные оценки сезонных изменений ледовитости для Северной Полярной Области с 26.10.1978 по текущий момент времени | 20 |
| Рисунок 4 – Медианные распределения сплоченности льда за текущие 7 дневные промежутки (слева) и её разности относительно медианного распределения за те же промежутки за периоды 1979-2020 (центр) и 2009-2020 гг. (справа) на основе расчетов по данным SSMR-SSM/I-SSMIS, алгоритмы NASATEAM | |
| Южный океан | 21 |
| Рисунок 5 а,б – Ледовая карта Южного Океана за последний доступный срок (окраска по общей сплоченности и преобладающему возрасту) | 19,22 |
| Рисунок 5в – Положение кромки льда и зон разреженных и сплоченных льдов Южного Океана за последний доступный срок на основе ледового анализа НЛЦ США. | 23 |
| Рисунок 5д – Анализ ААНИИ крупных айсбергов Южного океана | |
| Таблица 4 – Параметры крупных айсбергов Южного океана на основе анализа ААНИИ | 23 |
| Рисунок 7а – Ежедневные оценки сезонного хода ледовитости Южного Океана и его трёх меридиональных секторов за период с 26.10.1978 по текущий момент времени по годам | 25 |
| Рисунок 7б – Ежедневные оценки сезонного хода ледовитости Южного Океана и его трёх меридиональных секторов за период с 26.10.1978 по текущий момент времени. | 26 |
| Рисунок 8 – Медианные распределения общей сплоченности льда за текущие 7 дневные промежутки (слева) и её разности относительно медианного распределения за тот же промежуток за периоды 1979-2020 (центр) и 2009-2020 гг. (справа) на основе расчетов по данным SSMR-SSM/I-SSMIS, алгоритм NASATEAM | |
| Таблица 5 – Динамика изменения значений ледовитости для акваторий Южного океана за текущий 7-дневный интервал по данным наблюдений SSMR-SSM/I-SSMIS | 27 |
| Таблица 6 – Медианные значения ледовитости для Южного океана и 3 меридиональных секторов за текущие 30 и 7-дневные интервалы и её аномалии от 2011-2016 гг. и интервалов 2007-2017 гг. и 1978-2017 гг. по данным наблюдений SSMR-SSM/I-SSMIS, алгоритм NASATEAM | 27 |
| Таблица 7 – Экстремальные и средние значения ледовитости для Южного океана и 3 меридиональных секторов за текущий 7-дневный интервал по данным наблюдений SSMR-SSM/I-SSMIS, алгоритм NASATEAM | 27 |

Земля в целом

| | |
|--|--|
| Рисунок 9 – Ежедневные сглаженные окном 365 суток значения ледовитости Арктики, Антарктики и Земли в целом с 26.10.1978 на основе SSMR-SSM/I-SSMIS | 28 |
| Рисунок 10 – Ежедневные сглаженные окном 365 суток значения приведенной ледовитости Арктики, Антарктики и Земли в целом с 26.10.1978 на основе SSMR-SSM/I-SSMIS | 29 |
| Рисунок 11 – Ежедневные сглаженные окном 365 суток значения общей сплоченности Арктики и Антарктики с 26.10.1978 на основе SSMR-SSM/I-SSMIS | 30 |
| Приложение 1 – Статистические значения ледовитостей по отдельным акваториям Северной Полярной Области и Южного океана | 31 |
| Таблица 8 – Средние, аномалии среднего и экстремальные значения ледовитостей для Северной полярной области и её отдельных акваторий за текущие 7-дневный (неделя) и 30-дневный промежутки времени по данным наблюдений SSMR-SSM/I-SSMIS, алгоритм NASATEAM за период 1978-2017 гг..... | 31 |
| Таблица 9 – Средние, аномалии среднего и экстремальные значения ледовитостей для Южного океана и его отдельных акваторий за текущие 7-дневный и 30-дневный промежутки времени по данным наблюдений SSMR-SSM/I-SSMIS, алгоритм NASATEAM за период 1978-2017 | 31 |
| Таблица 10 – Динамика изменения значений ледовитости по сравнению с предыдущей неделей для морей Северной полярной области и Южного океана за текущий 7-дневный (неделя) промежуток времени по данным наблюдений SSMIS | Ошибка! Закладка не определена. |
| Характеристика исходного материала и методика расчетов | 31 |
| Список источников | 41 |

Северное Полушарие

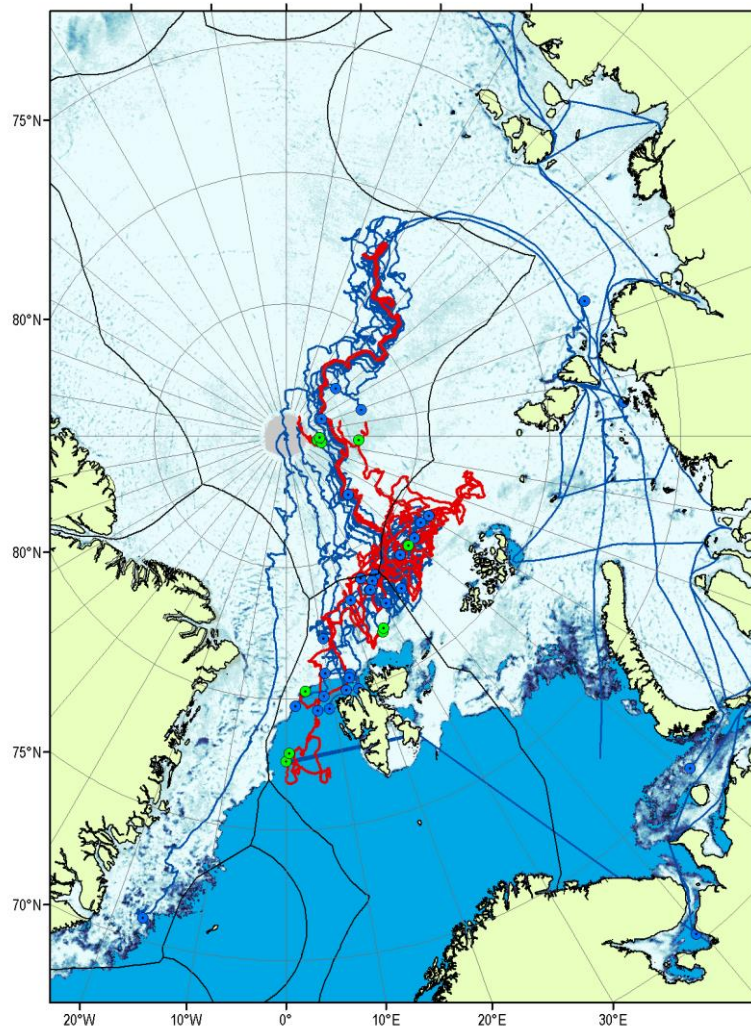

Сеть дрейфующих буев на 2024-04-11 1300UTC.
AWI SIC LEADS (v.110) 2024-04-24AM. Обработка: МЦД МП ААНИИ.

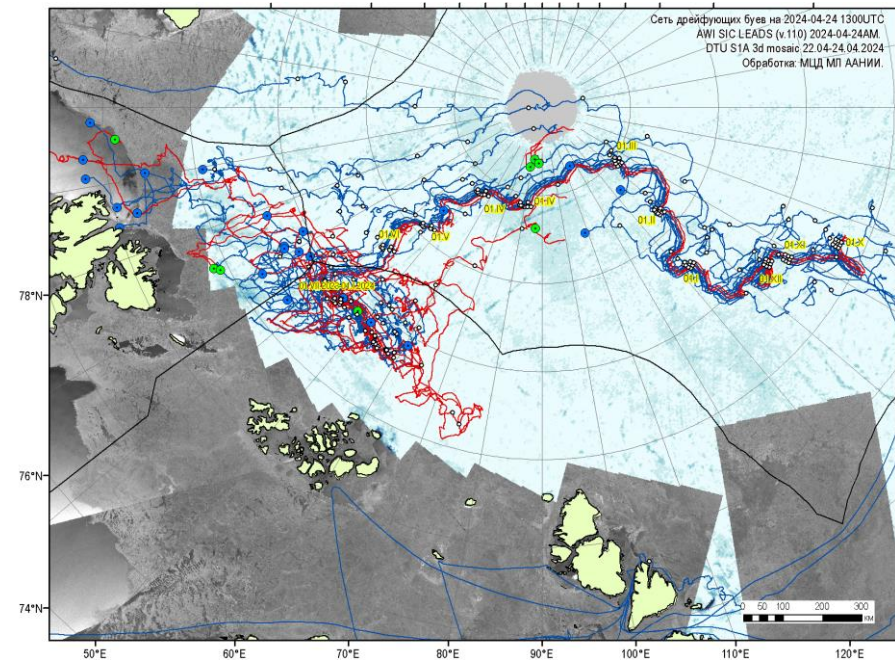

Сеть дрейфующих буев на 2024-04-24 1300UTC
AWI SIC LEADS (v.110) 2024-04-24AM
DTU S1A 3d mosaic 22.04-24.04.2024
Обработка: МЦД МП ААНИИ.

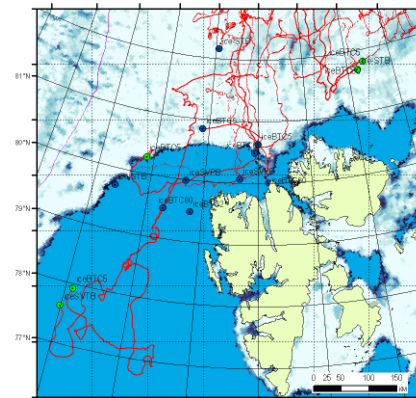

Сеть дрейфующих буев на 2024-04-24 1300UTC AWI SIC LEADS (v.110) 2024-04-24AM Обработка: МЦД МП ААНИИ



Рисунок 1а – Трек дрейфа ГСН и РСД дрейфующей станции «Северный Полус-41» на 24.04.2024, совмещенные с положением разрежений на основе данных ИСЗ AMSR2 за 24.04.2024 (Leads AWI, v110) и S1A. Красным/зеленым цветом выделены активные буи, синим неактивные буи. Диаграмма скоростей и направлений дрейфа за неделю дана в полярной проекции с осевым меридианом 0°



Рисунок 16 – Обзорная ледовая карта СЛО за 16.04 - 23.04.2024 г. (цветовая раскраска по общей сплоченности) на основе ледового анализа ААНИИ (23.04), NOAA Аляска (22.04), НИЦ Планета (16.04), Национального ледового центра США (19.04) и повторяемость кромки за 21-25.04 за период 1991-2020гг. по наблюдениям SSMR-SSM/I-SSMIS (алгоритм NASATEAM).

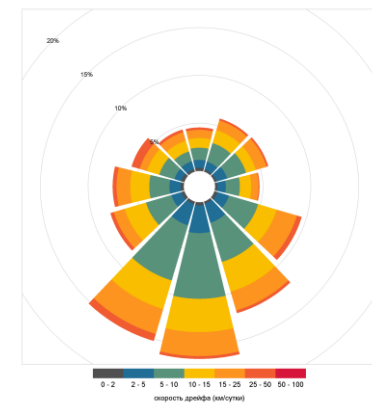

Рисунок 16 – Обзорная ледовая карта СЛО за 16.04 - 23.04.2024 г. (цветовая раскраска по преобладающему возрасту) на основе ледового анализа ААНИИ (23.04), НОАА Аляска (22.04), НИЦ Планета (16.04), Национального ледового центра США (19.04) и повторяемость кромки за 21-25.04 за период 1991-2020гг. по наблюдениям SSMR-SSM/I-SSMIS (алгоритм NASATEAM).

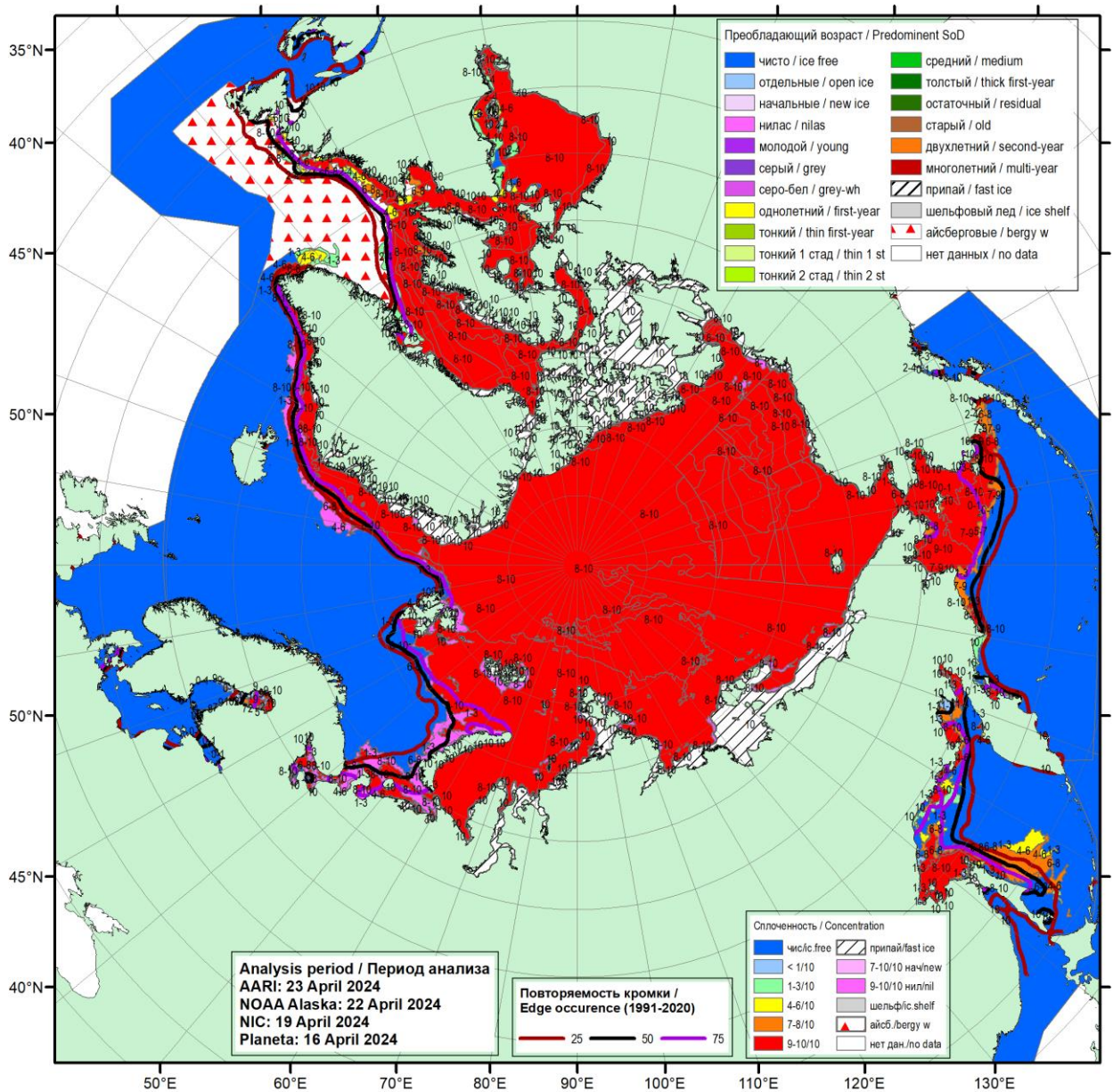

Рисунок 1г – Положение кромки льда и зон разреженных (<8/10) и сплоченных (≥8/10) льдов СЛО за 23.04.2024 г. на основе ледового анализа Национального Ледового Центра США и повторяемость кромки за 21-25.04 за период 1991-2020 гг. по наблюдениям SSMR-SSM/I-SSMIS (алгоритм NASATEAM), совмещенное с положением разрежений на основе данных ИСЗ AMSR2 23.04.2024 (AWI, v110) и положение РСД ЛСП на 23.04.2024.

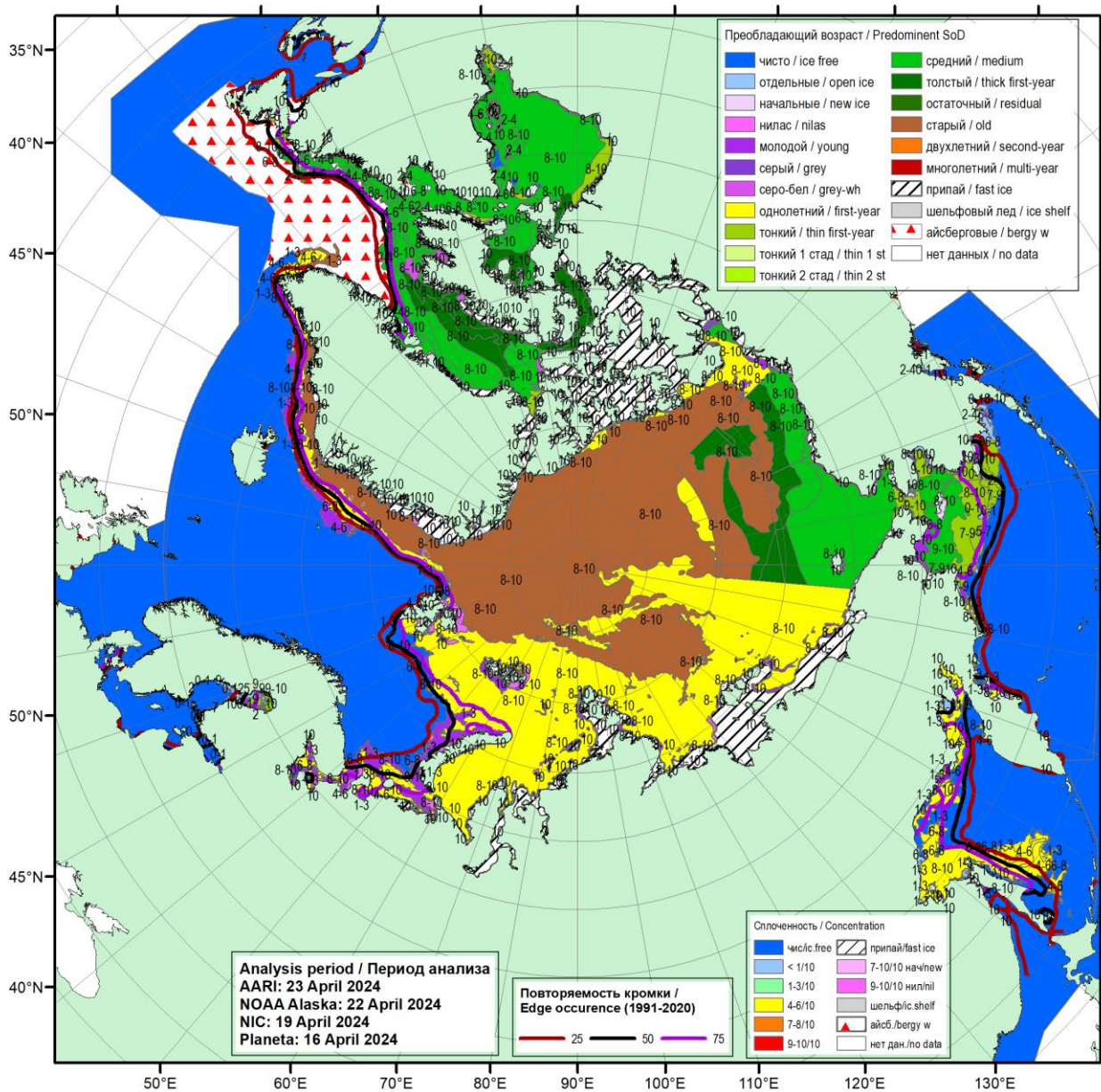

Рисунок 1д – Обзорная ледовая карта СМП за 16.04 - 23.04.2024 г. (цветовая раскраска по общей сплоченности – верх, по преобладающему возрасту - низ) на основе ледового анализа ААНИИ (23.04), NOAA Аляска (22.04), НИЦ Планета (16.04), Национального ледового центра США (19.04), оценка толщин льда по данным CryoSAT-2-SMOS AWI v206 за 09.04-15.04.2024 и повторяемость кромки за 21-25.04 за период 1991-2020гг. по наблюдениям SSMR-SSM/I-SSMIS (алгоритм NASATEAM), положение РСД ЛСП на 23.04.2024.

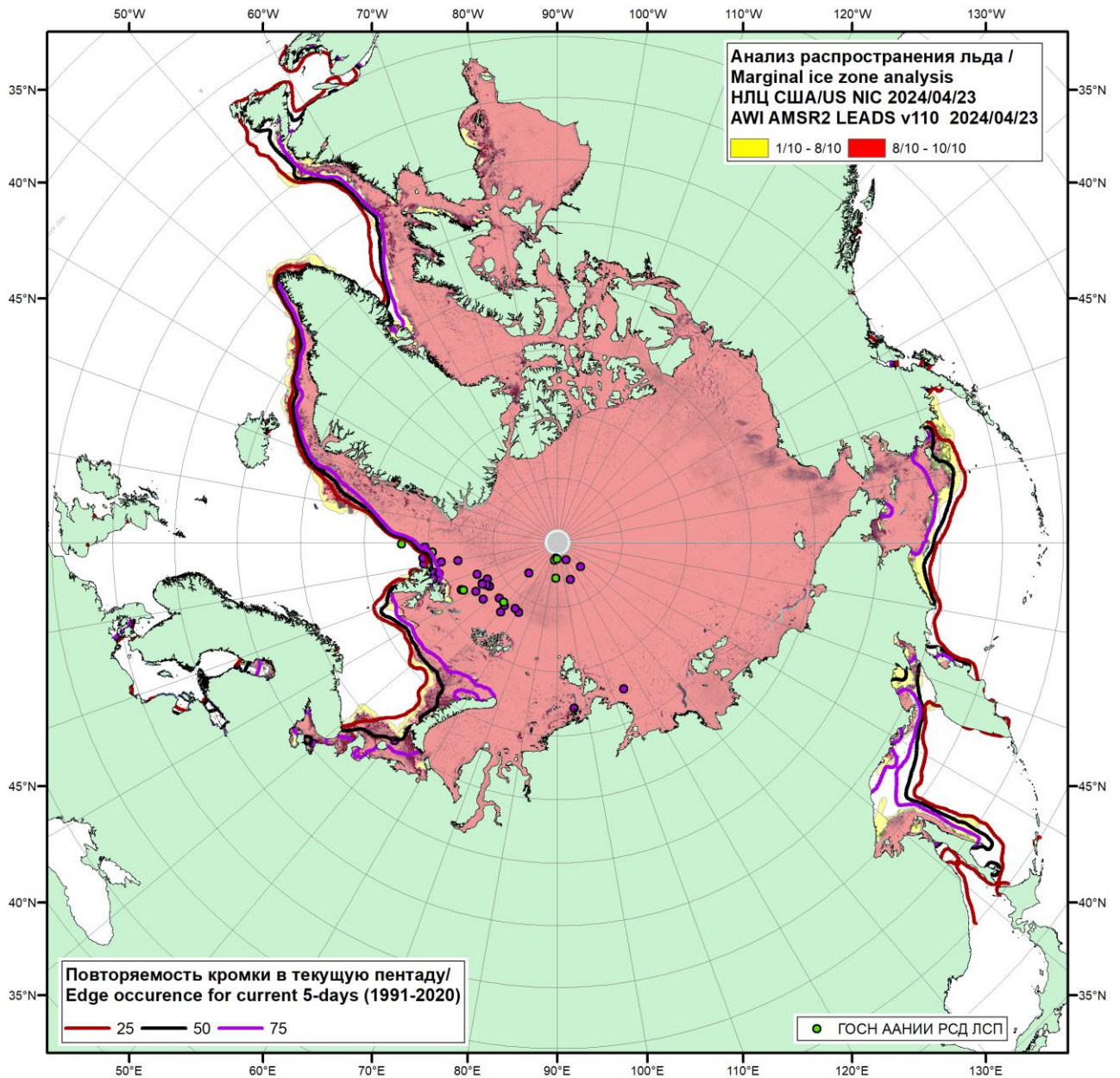

Рисунок 2а – Ледовые условия за 16.04-23.04.2024г. и аналогичные периоды 2007-2023 гг. на основе ледового анализа ААНИИ, НИЦ Планета, Канадской ледовой службы и Национального ледового центра США.

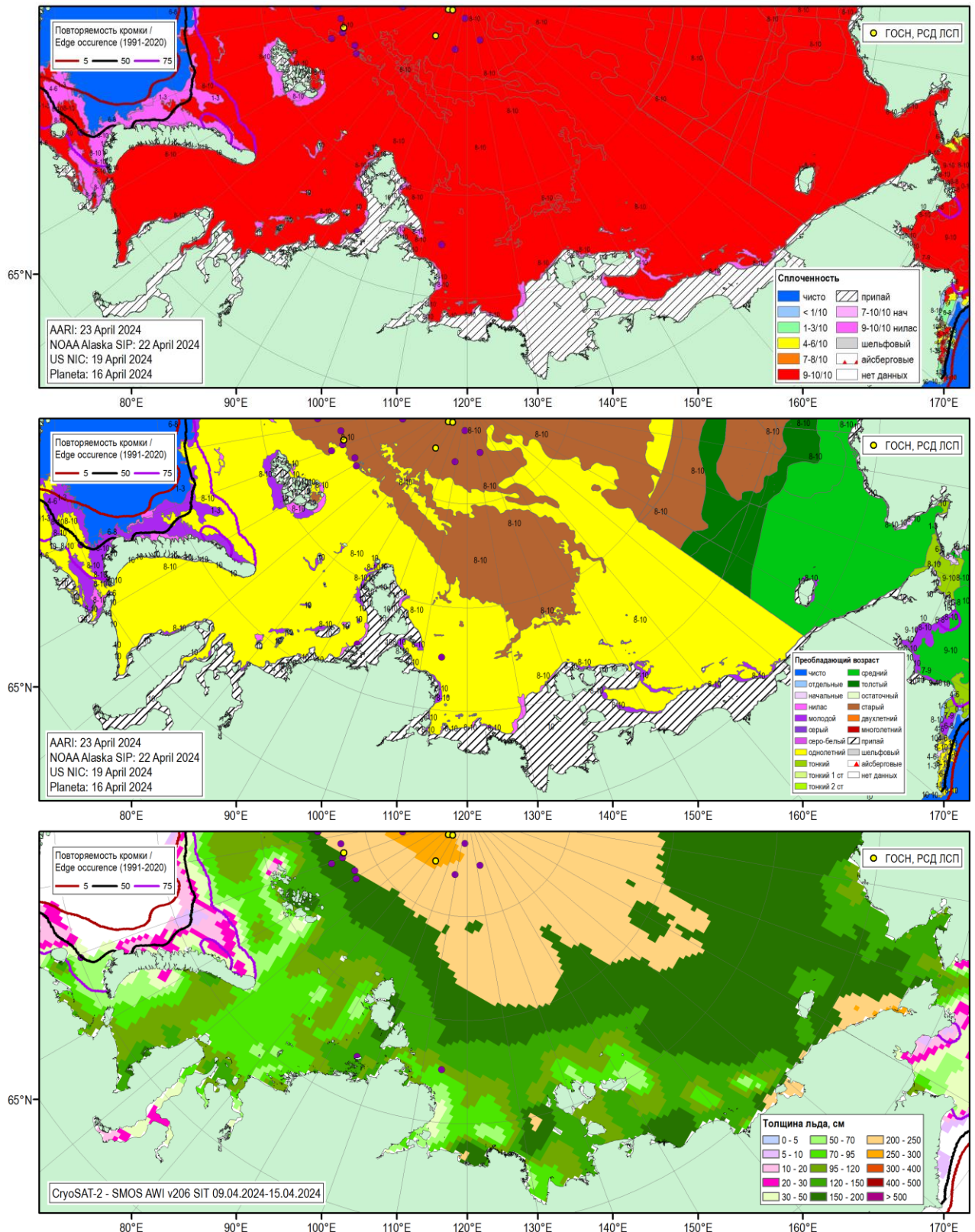

Рисунок 26 – Поля распределения средневзвешенной толщины льда совместной модели морского льда – океана НУСOM/CICE Датского метеорологического института 23.04 за 2004-2023 гг.

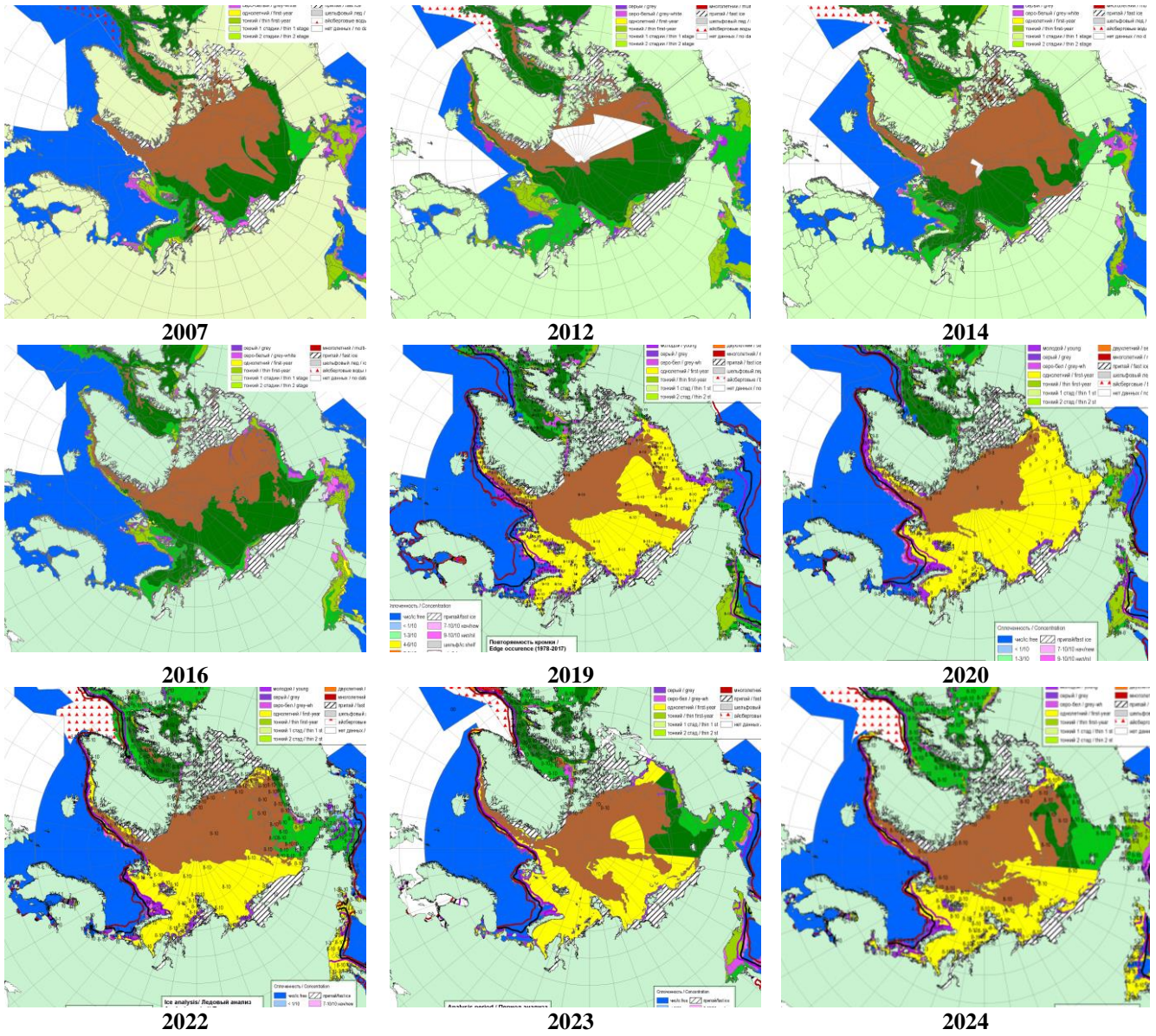

Рисунок 2в – Поля распределения средней за 36-часовые промежутки температуры поверхности морского льда и океана Датского метеорологического института на основе статистической обработки ИК-каналов AVHRR ИСЗ MetOp-A за 21.04-23.04 2021-2024 гг. (<http://polarportal.dk/en/sea-ice-and-icebergs/sea-ice-temperature/#c8099>)

Ice drift speed for 20240416T1200-20240423T1200

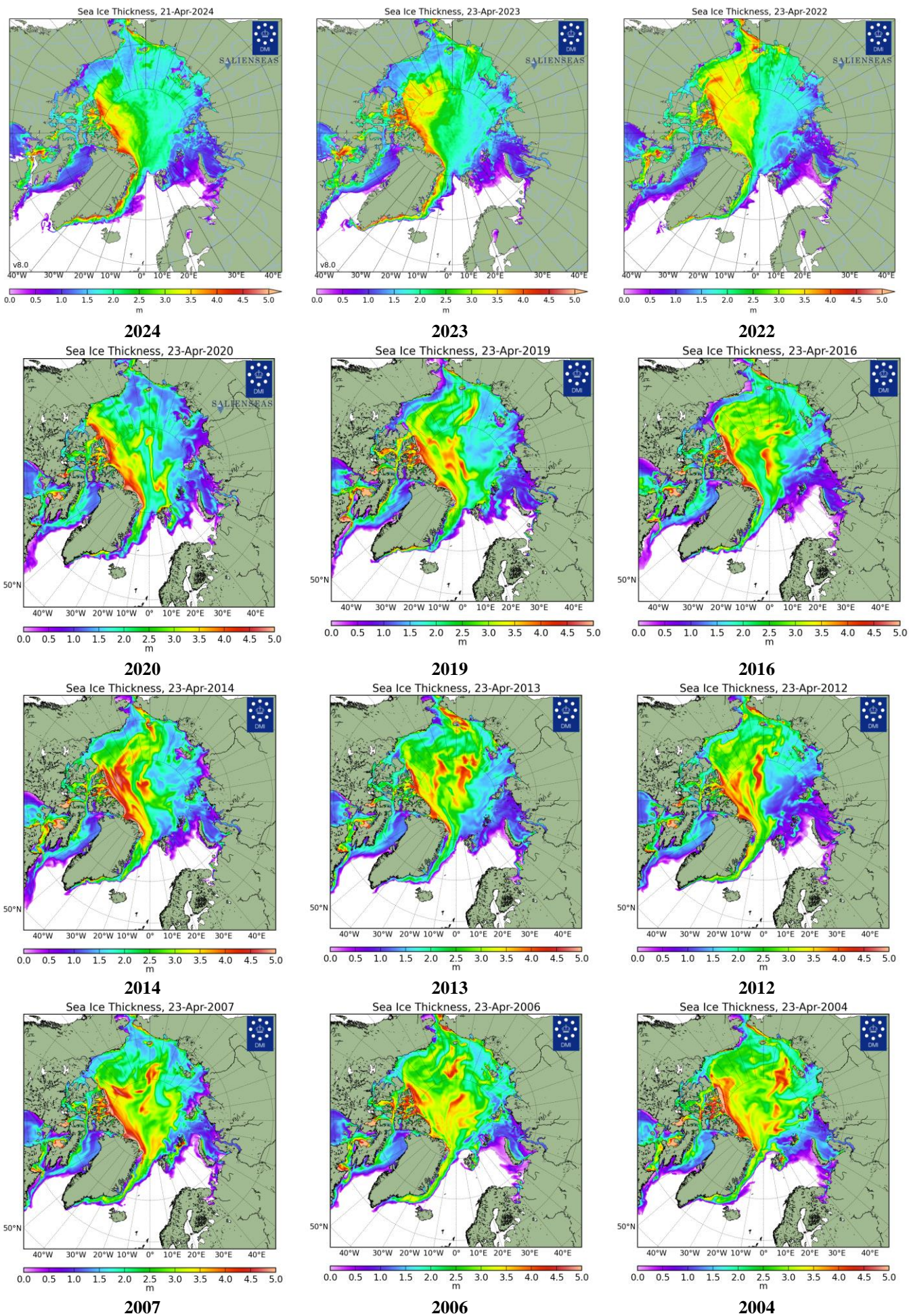

Рисунок 2г – Поле дрейфа морского льда Арктики за последнюю неделю, источник OSI SAF EUMETSAT.

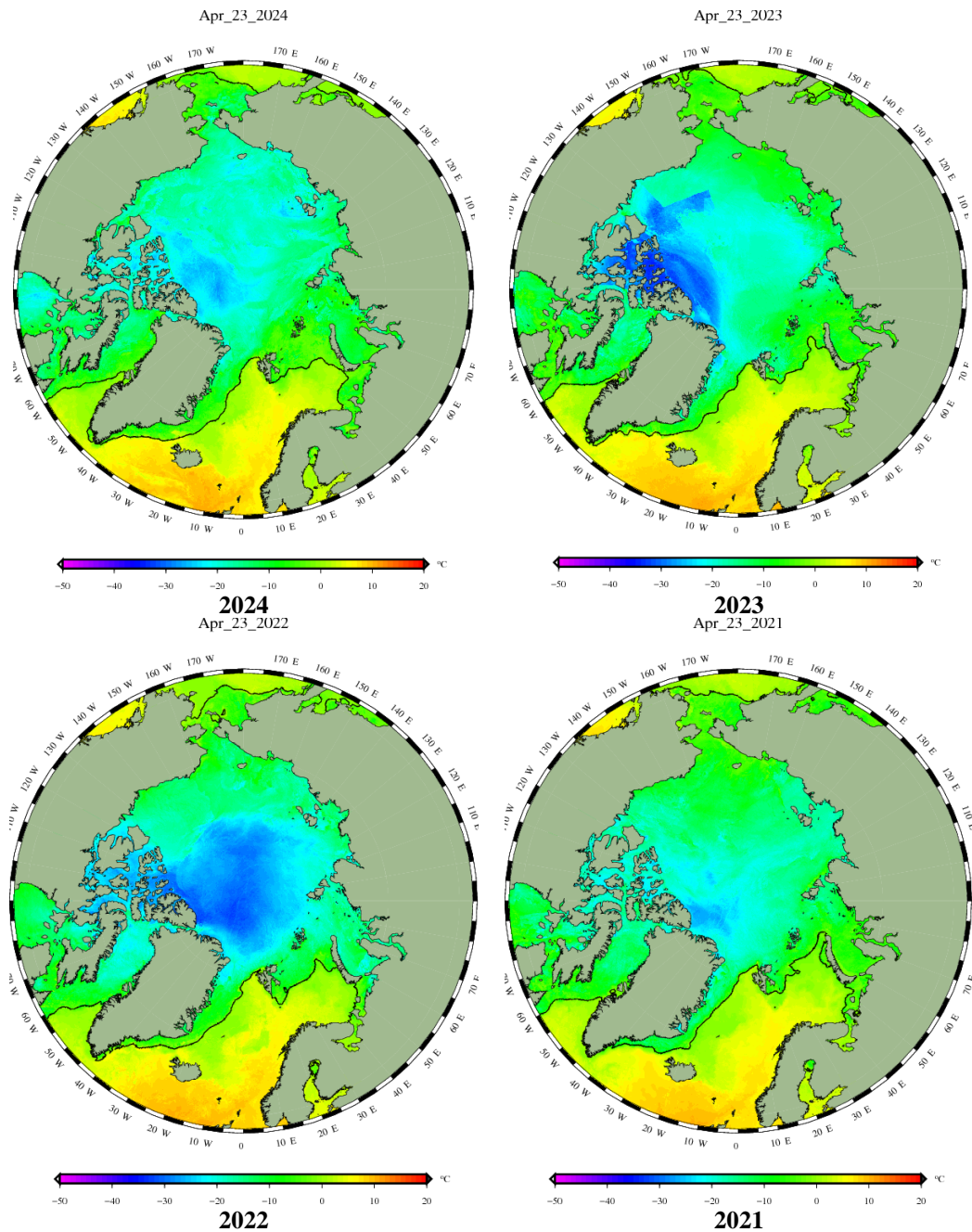
Arctic Sea Ice Volume, 21-Apr-2024

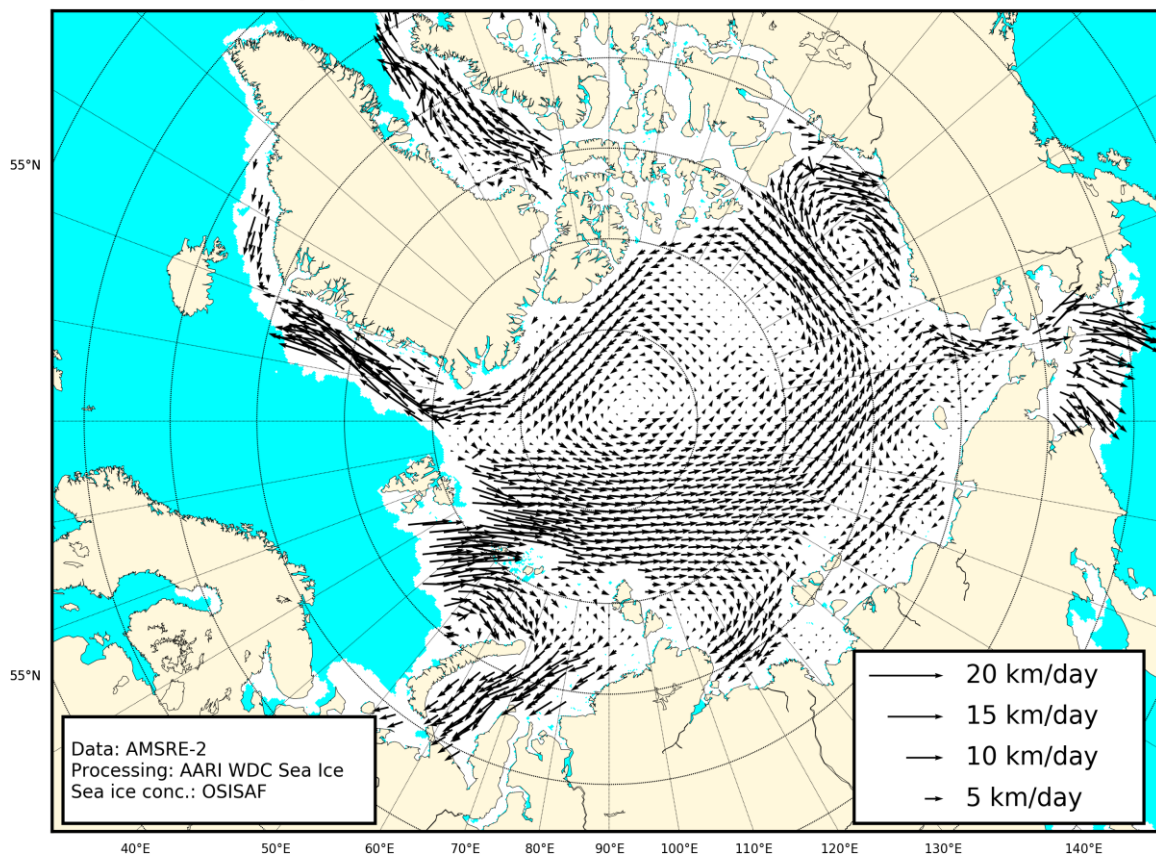

Рисунок 2д – Ежедневные оценки сезонного хода объема морского льда СЛО на основе расчетов средневзвешенной толщины льда совместной модели морского льда – океана HYCOM/CICE Датского метеорологического института с 28.02.2004 по 23.04.2024 гг.

Apr 19 to Apr 23, 2024

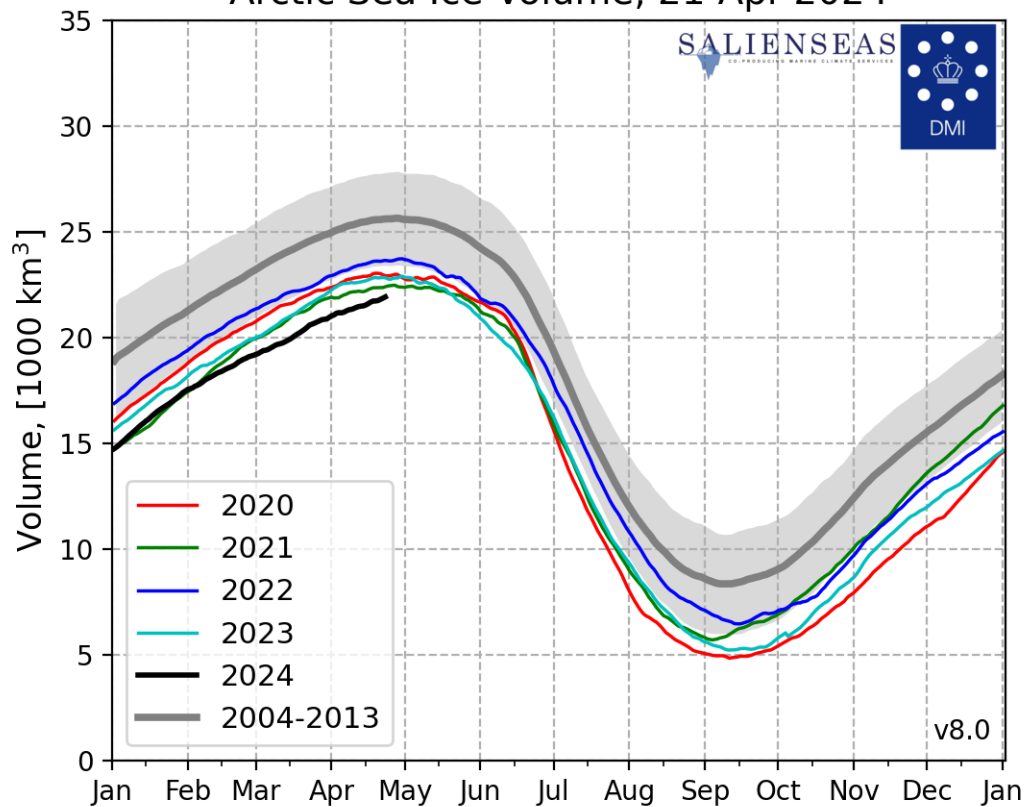
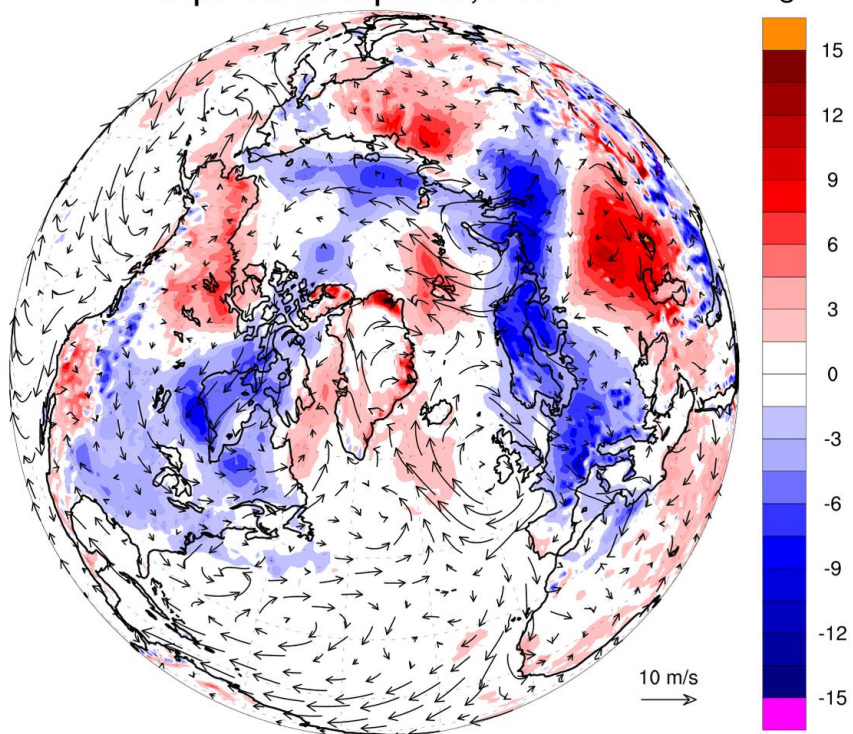

ECMWF forecast: 2-m temperature and 10-m wind
T2m anomaly relative to ERA-Interim 2004-2013

polarportal.dk

Apr 19 to Apr 23, 2023

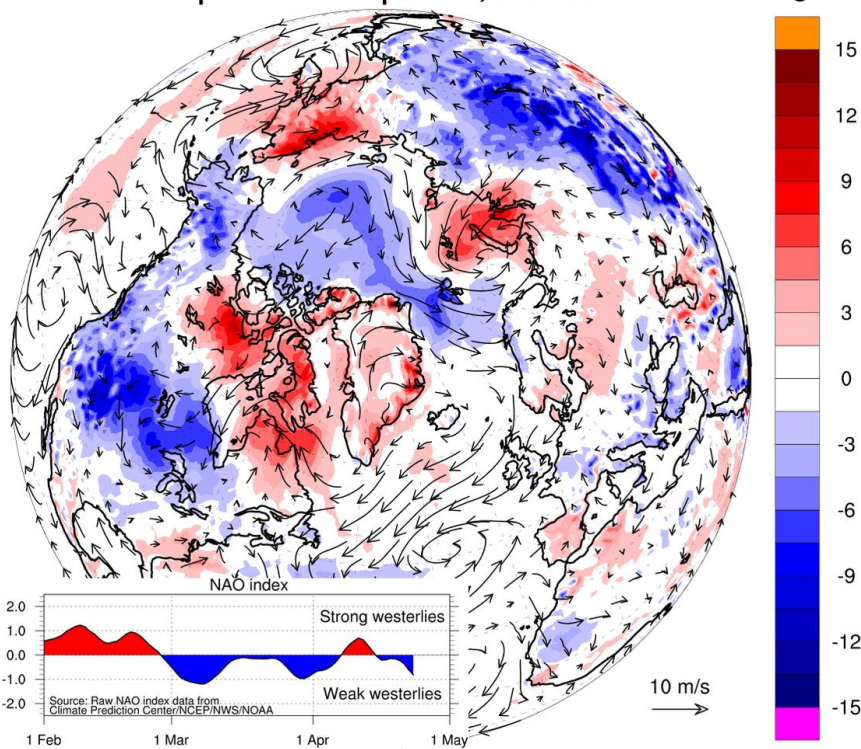

ECMWF forecast: 2-m temperature and 10-m wind
T2m anomaly relative to ERA-Interim 2004-2013

polarportal.dk

Рисунок 2е – Аномалии приземной температуры воздуха (2м) и осредненные вектора скорости ветра (10 м) за 19.04 – 23.04 в 2023-2024 гг. относительно периода 2004-2013 гг. (<http://polarportal.dk>)

Apr 19 to Apr 23, 2024



Рисунок 2ж – Аномалии приземной суммы осадков 19.04 – 23.04.2024 гг. относительно периода 2004-2013 гг. (<http://polarportal.dk>)

Таблица 3 – Экстремальные и средние значения ледовитости для Северной полярной области, 3 меридиональных секторов и моря СМП за текущий 7-дневный интервал по данным наблюдений SSMR-SSM/I-SSMIS, алгоритмы

| Северная полярная область | | | | |
|--|-----------------------|-----------------------|---------------|---------|
| Месяц | Минимальное знач. | Максимальное знач. | Среднее знач. | Медиана |
| 15-21.04 | 13239.1 21.04.2019 | 15688.7 15.04.1982 | 14531.2 | 14451.3 |
| Сектор 45°W-95°E (Гренландское - Карское моря) | | | | |
| Месяц | Минимальное знач. | Максимальное знач. | Среднее знач. | Медиана |
| 15-21.04 | 2895.7 21.04.2016 | 4402.5 18.04.1979 | 3597.1 | 3570.8 |
| Сектор 95°E-170°W (моря Лаптевых - Чукотское, Берингово, Охотское) | | | | |
| Месяц | Минимальное знач. | Максимальное знач. | Среднее знач. | Медиана |
| 15-21.04 | 3951.3 21.04.2017 | 5267.4 21.04.1980 | 4508.6 | 4484.5 |
| Сектор 170°W-45°W (море Бофорта и Канадская Арктика) | | | | |
| Месяц | Минимальное знач. | Максимальное знач. | Среднее знач. | Медиана |
| 15-21.04 | 5997.6 18.04.2019 | 6906.0 16.04.1993 | 6425.5 | 6372.4 |
| Северный Ледовитый океан | | | | |
| Месяц | Минимальное знач. | Максимальное знач. | Среднее знач. | Медиана |
| 15-21.04 | 11352.9 19.04.2015 | 12630.5 18.04.1979 | 11919.4 | 11901.5 |
| Моря СМП (моря Карское-Чукотское) | | | | |
| Месяц | Минимальное знач. | Максимальное знач. | Среднее знач. | Медиана |
| 15-21.04 | 2934.9 21.04.1995 | 3025.9 15.04.1979 | 3023.2 | 3025.9 |

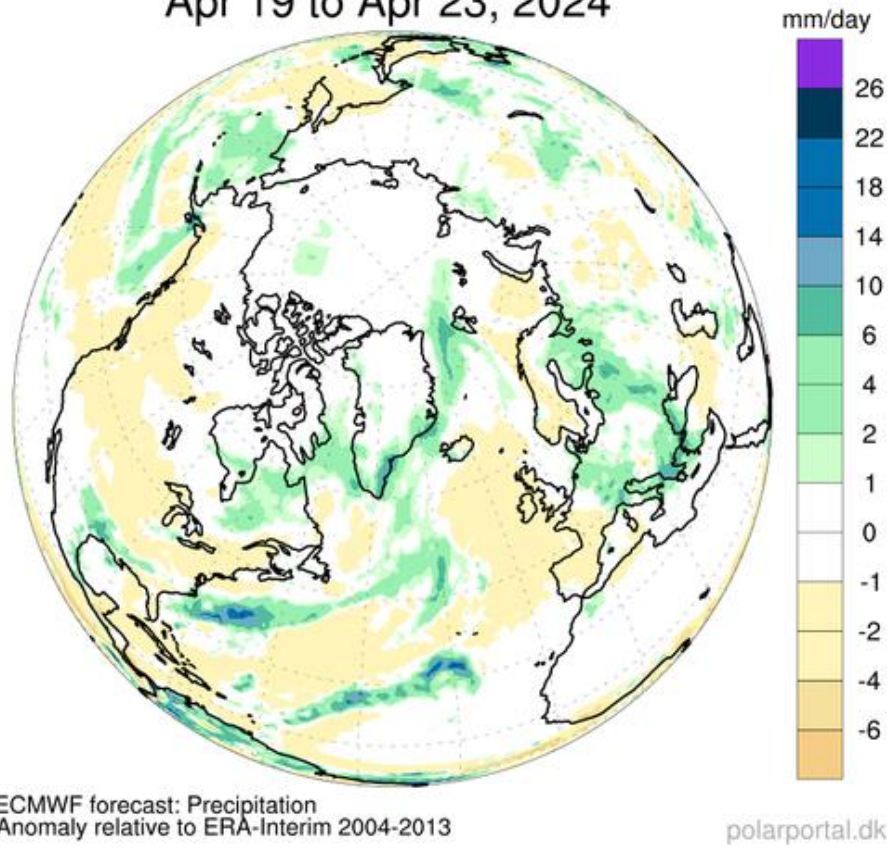
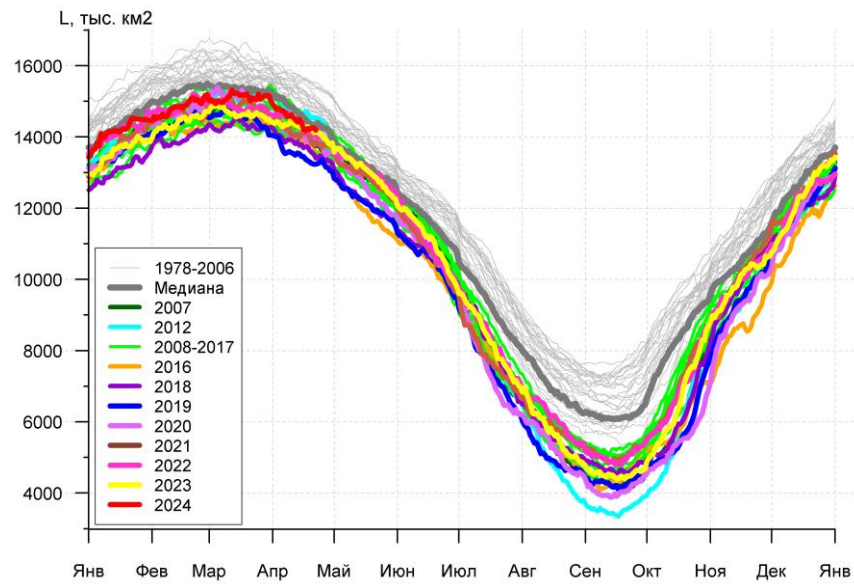

а)

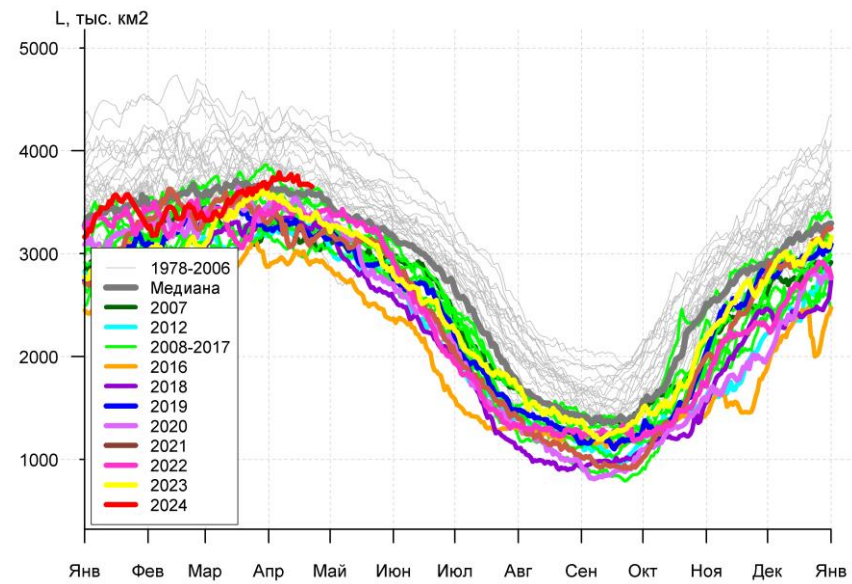

б)

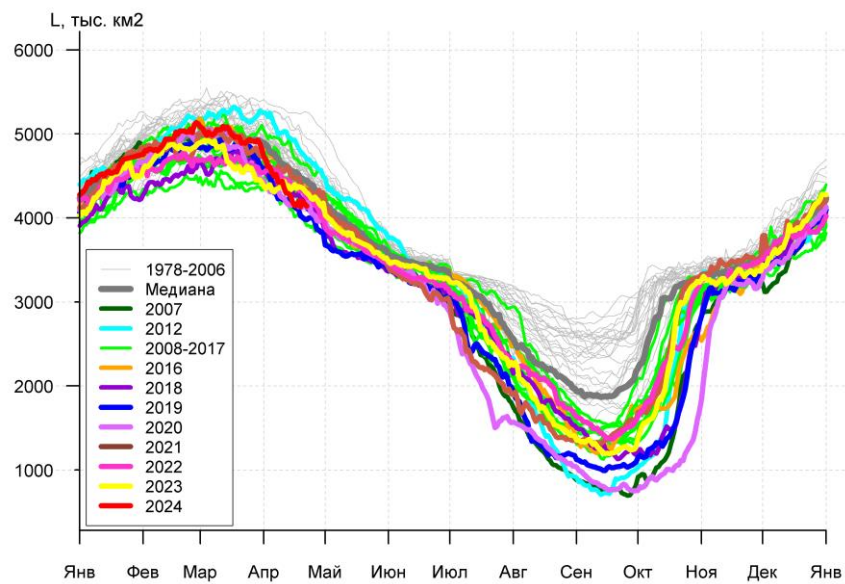

в)

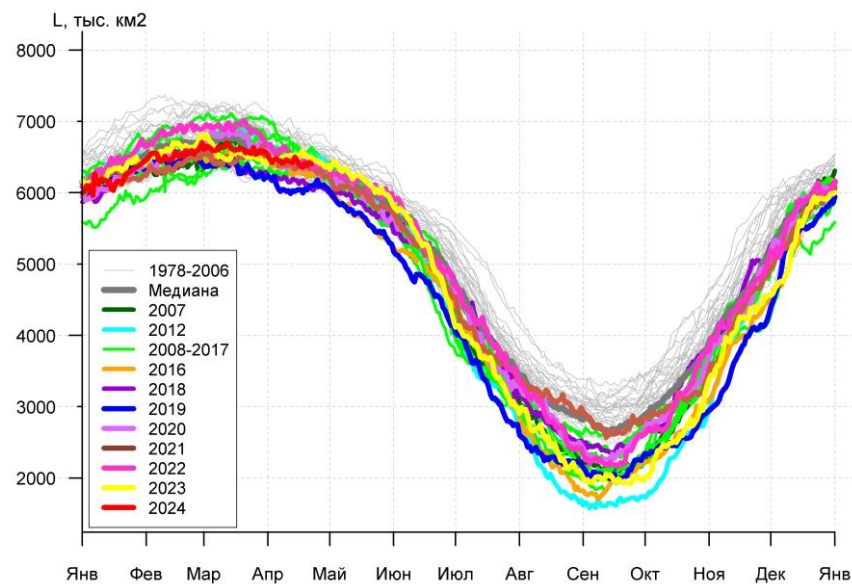

г)

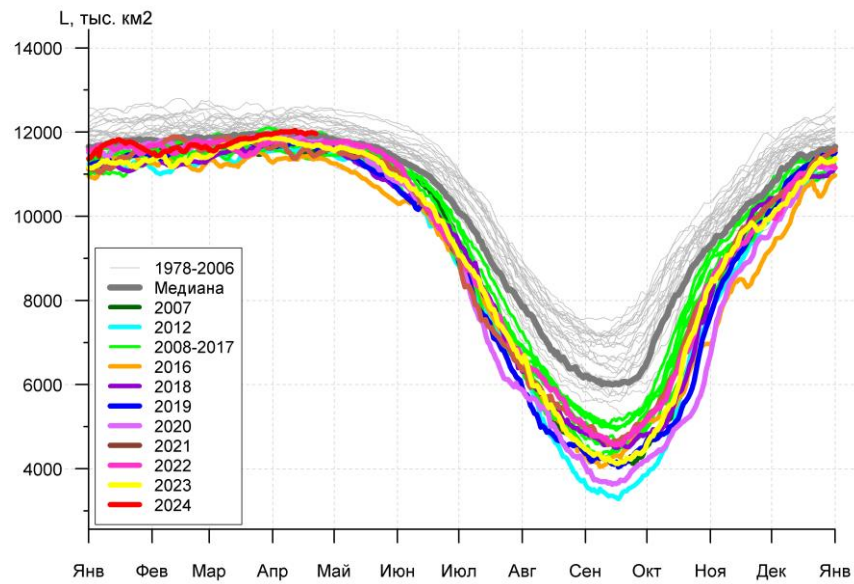

д)

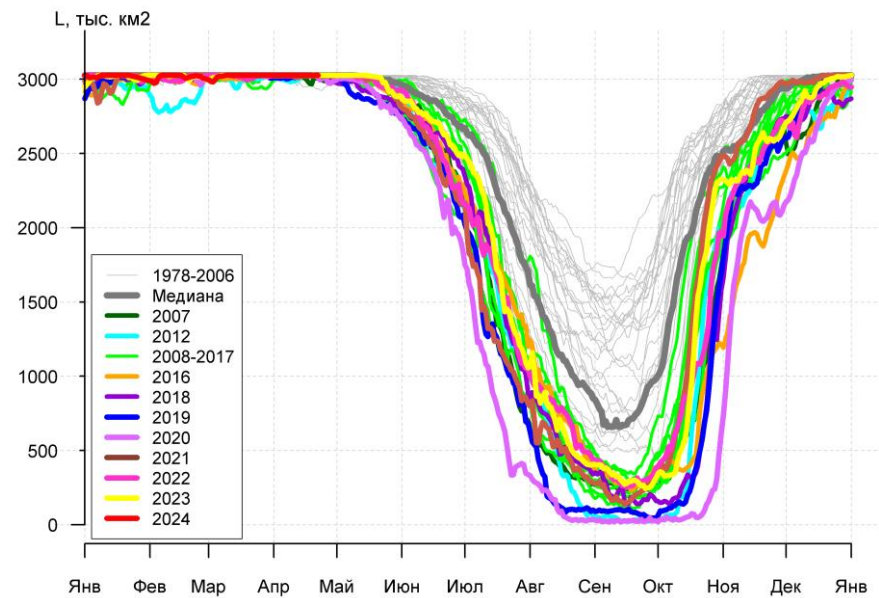

е)

Рисунок 3а – Ежедневные оценки сезонного хода ледовитости для Северной Полярной Области и трех меридиональных секторов за период 26.10.1978 – 21.04.2024 по годам на основе расчетов по данным SSMR-SSM/I-SSMIS, алгоритмы NASATEAM: а) Северная полярная область, б) сектор 45°W-95°E (Гренландское – Карское моря), в) сектор 95°E-170°W (моря Лаптевых – Чукотское и Берингово, Охотское), г) сектор 170°W-45°W (море Бофорта и Канадская Арктика), д) Северный Ледовитый океан, е) Северный морской путь (Карское - Чукотское моря).



Рисунок 36 – Ежедневные оценки сезонных изменений ледовитости для Северной Полярной Области за период 26.10.1978 – 21.04.2024 на основе расчетов по данным SSMR-SSM/I-SSMIS, алгоритм NASATEAM.

Южный океан



Рисунок 5а – Ледовая карта Южного океана (цветовая окраска по общей сплоченности) и расположение крупных айсбергов на основе ледового анализа за 18.04.2024 в рамках проекта совместного ледового картирования Южного океана ААНИИ, НЛЦ США и НМИ.

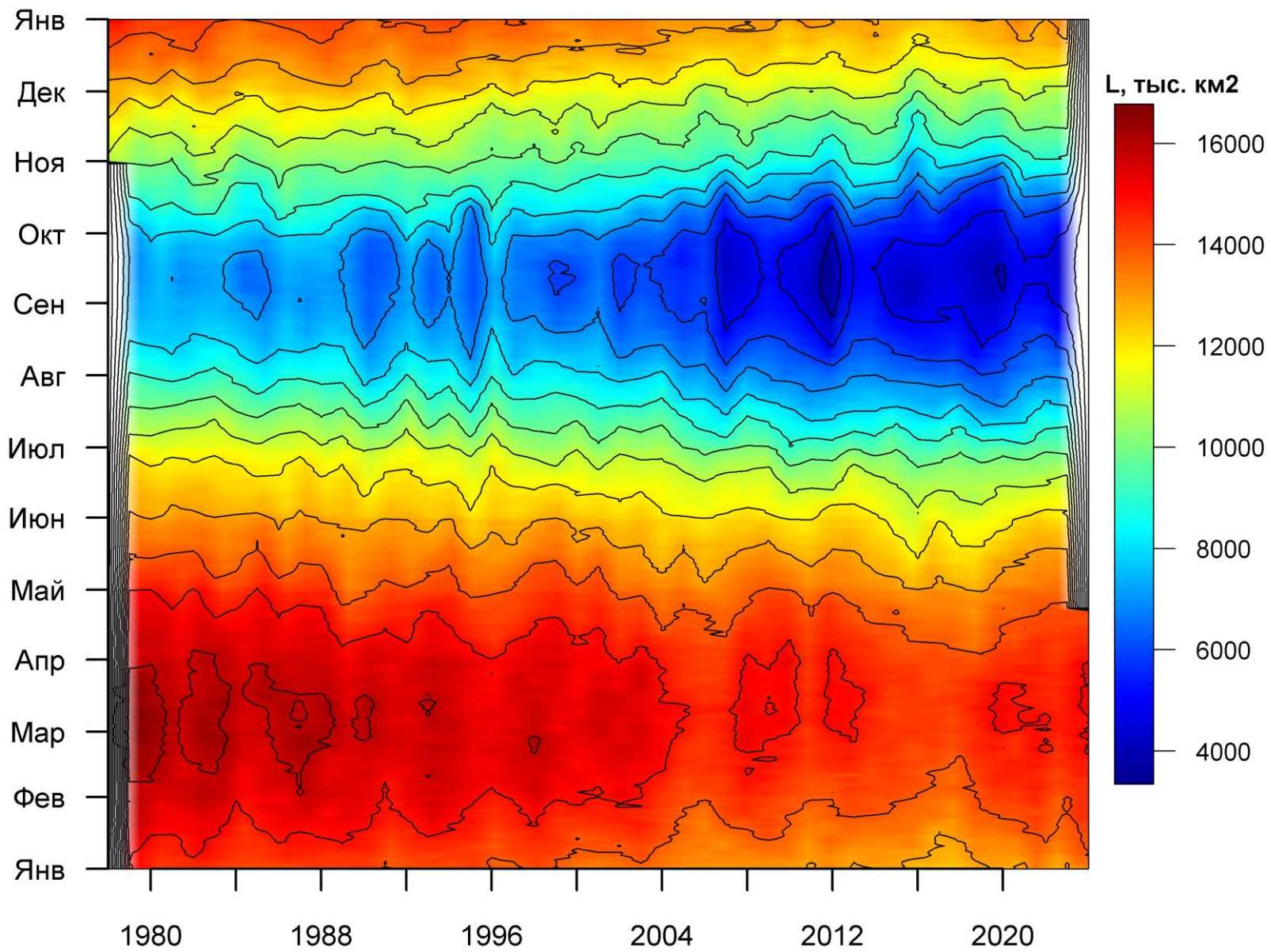

Рисунок 5в – Ледовая карта Южного океана (цветовая окраска по возрасту) и расположение крупных айсбергов на основе ледового анализа за 18.04.2024 в рамках проекта совместного ледового картирования Южного океана ААНИИ, НЛЦ США и НМИ.

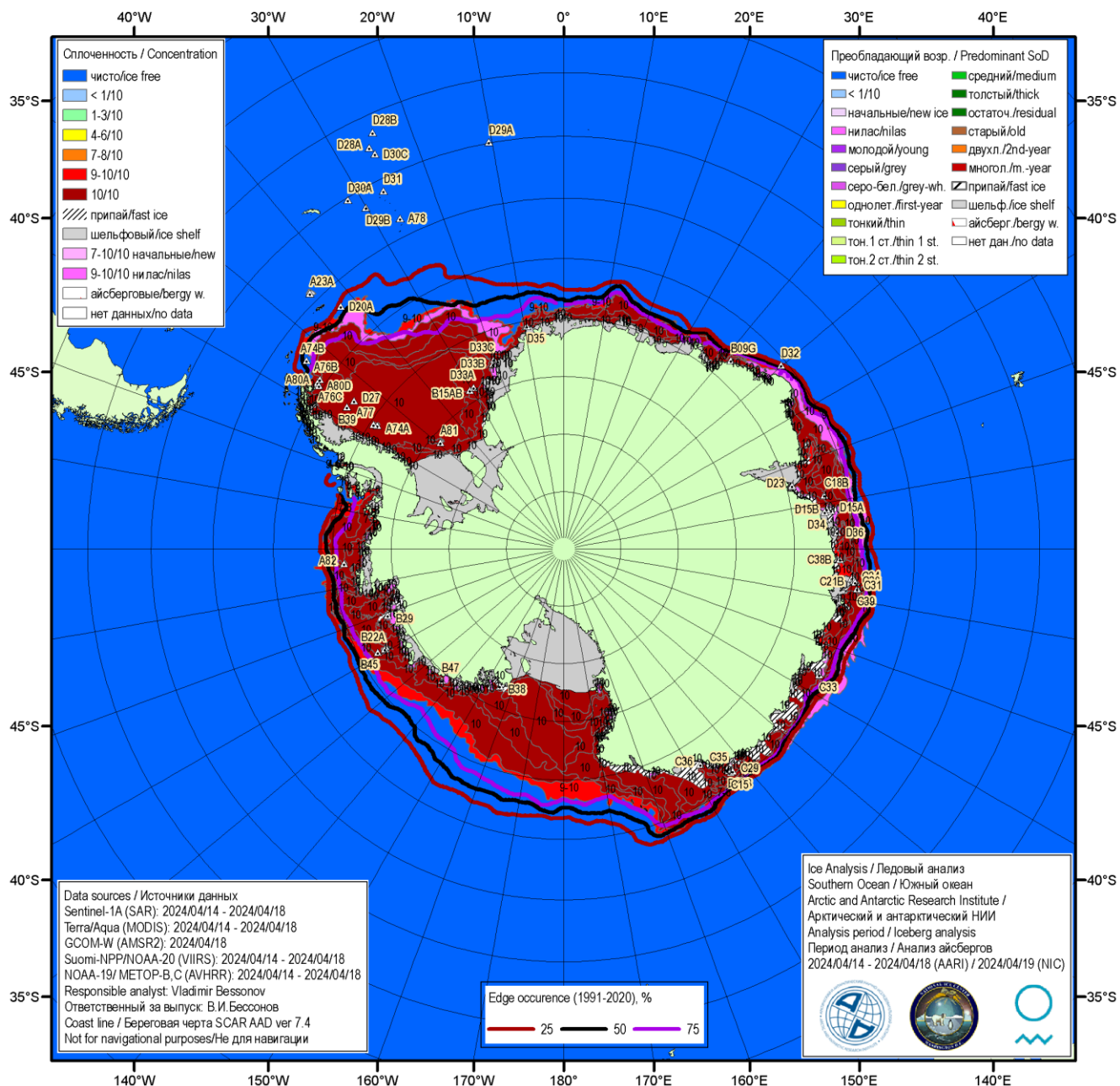

Рисунок 5в – Положение кромки льда и зон разреженных ($<8/10$) и сплоченных ($\geq 8/10$) льдов Южного океана за 23.04.2024 г. на основе ледового анализа Национального Ледового Центра США и повторяемость кромки за 21-25.04 за период 1991-2020 гг. по наблюдениям SSMR-SSM/I-SSMIS (алгоритм NASATEAM), совмещенное с положением разрежений на основе данных ИСЗ AMSR2 за 23.04.2024 (AWI, v110).

Таблица 4 – Линейные размеры крупных айсбергов Южного океана на основе анализа ААНИИ за 25.02.2021 / Table 4 – Southern Ocean tabular icebergs linear dimensions based on AARI analysis for 2021-02-25

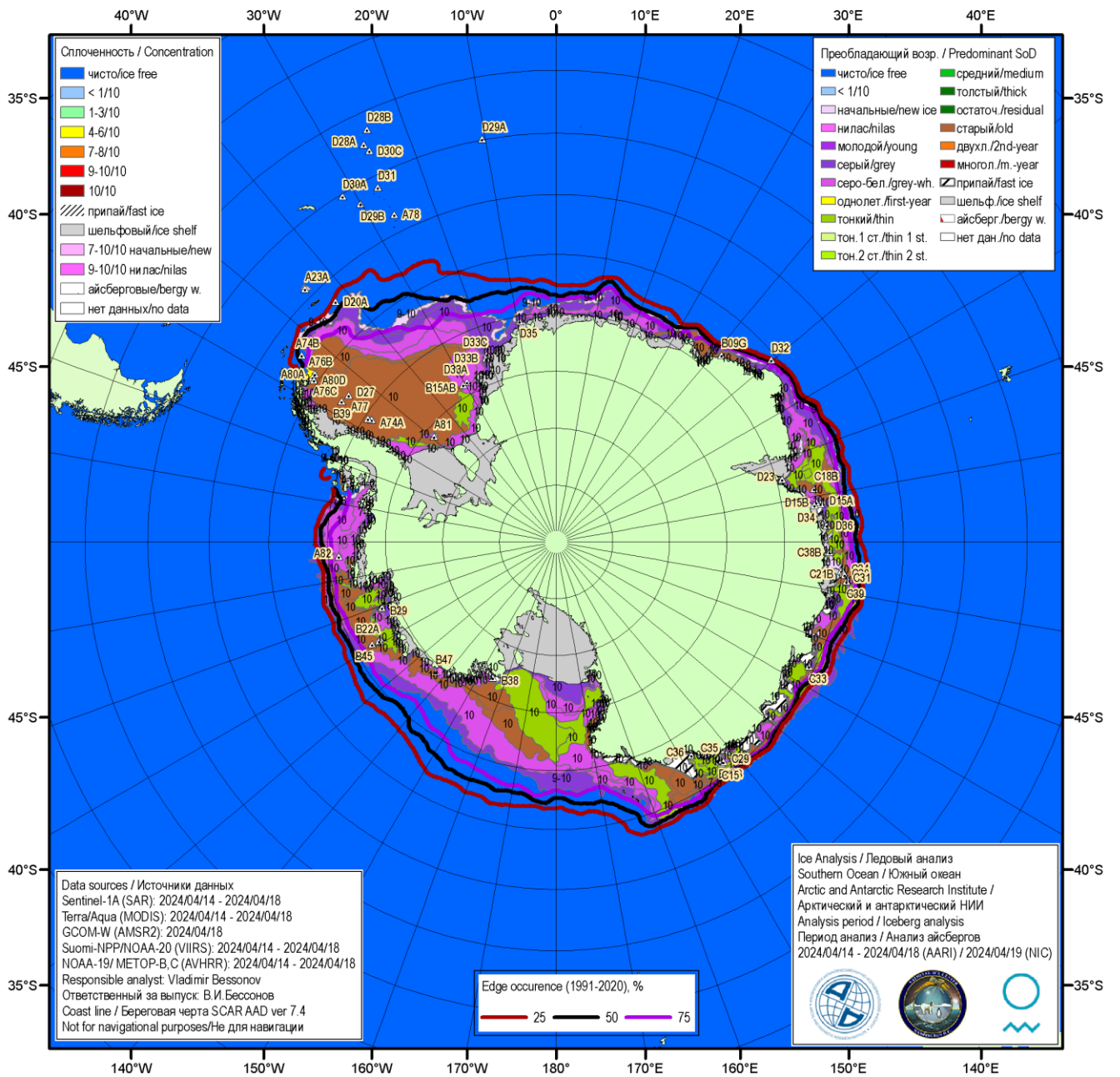
| Имя/ Name | Длина/ Length км/km | Ширина/ Width км/km | Площадь/ Area кв.км/sq.km | Имя/ Name | Длина/ Length км/km | Ширина/ Width км/km | Площадь/ Area кв.км/sq.km |
|--------------|---------------------------|---------------------------|---------------------------------|--------------|---------------------------|---------------------------|---------------------------------|
| A23A | 74 | 63 | 3996 | C36 | 41 | 28 | 147 |
| D15A | 94 | 44 | 3587 | D27 | 15 | 9 | 147 |
| B22A | 70 | 44 | 3192 | A63 | 20 | 6 | 144 |
| D28 | 54 | 35 | 1743 | A68K | 19 | 4 | 142 |
| D15B | 61 | 22 | 1185 | B45 | 13 | 11 | 141 |
| A68A | 67 | 24 | 894 | B42 | 22 | 7 | 138 |
| B09B | 44 | 15 | 603 | A68I | 35 | 6 | 122 |
| D20A | 35 | 17 | 455 | B46 | 19 | 7 | 111 |
| A64 | 24 | 17 | 346 | B15AB | 20 | 7 | 109 |
| C15 | 22 | 15 | 341 | B29 | 20 | 9 | 108 |
| A68E | 48 | 13 | 334 | B39 | 15 | 7 | 105 |
| C21B | 20 | 15 | 317 | A68P | 48 | 11 | 99 |
| A68M | 54 | 19 | 287 | A68N | 48 | 11 | 97 |
| A69A | 19 | 17 | 264 | C30 | 17 | 6 | 93 |
| C18B | 35 | 7 | 243 | C33 | 15 | 7 | 88 |
| B50 | 28 | 11 | 232 | B38 | 11 | 7 | 87 |
| B09I | 22 | 11 | 211 | C24 | 20 | 4 | 85 |
| B09G | 20 | 13 | 200 | C31 | 17 | 6 | 84 |
| B28 | 17 | 11 | 196 | C29 | 9 | 9 | 83 |
| B47 | 22 | 9 | 182 | B37 | 15 | 6 | 82 |
| A73 | 17 | 9 | 181 | A71 | 15 | 6 | 72 |
| A72 | 20 | 7 | 172 | B40 | 11 | 9 | 71 |
| A69B | 19 | 13 | 169 | A68G | 48 | 11 | 64 |
| D23 | 15 | 11 | 164 | B49 | 19 | 9 | 60 |
| A70 | 15 | 9 | 159 | A68J | 24 | 4 | 56 |
| D26 | 35 | 4 | 149 | A68O | 48 | 11 | 55 |
| D21B | 19 | 7 | 147 | A68H | 20 | 9 | 31 |
| C35 | 13 | 9 | 147 | A68P | 24 | 4 | 11 |

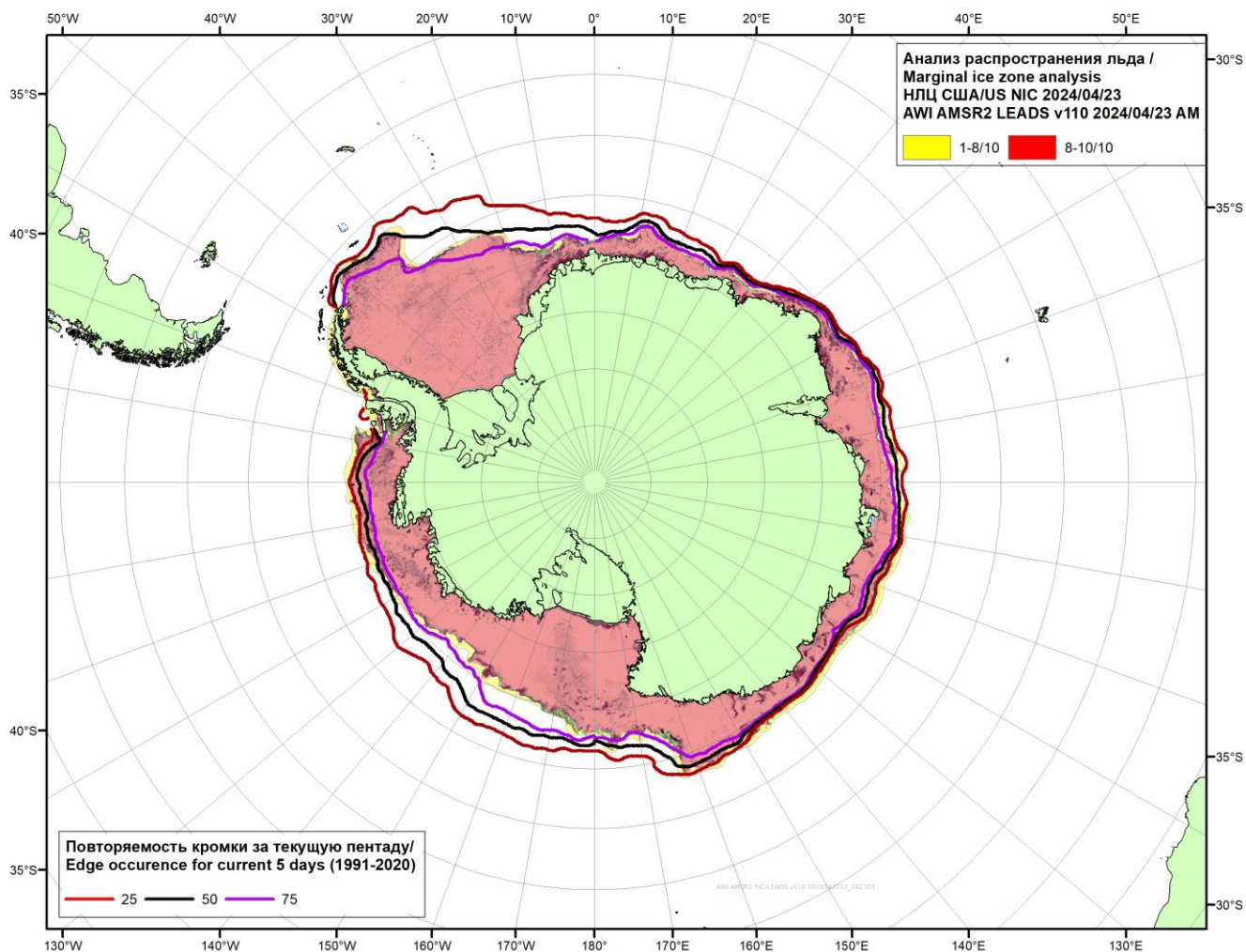
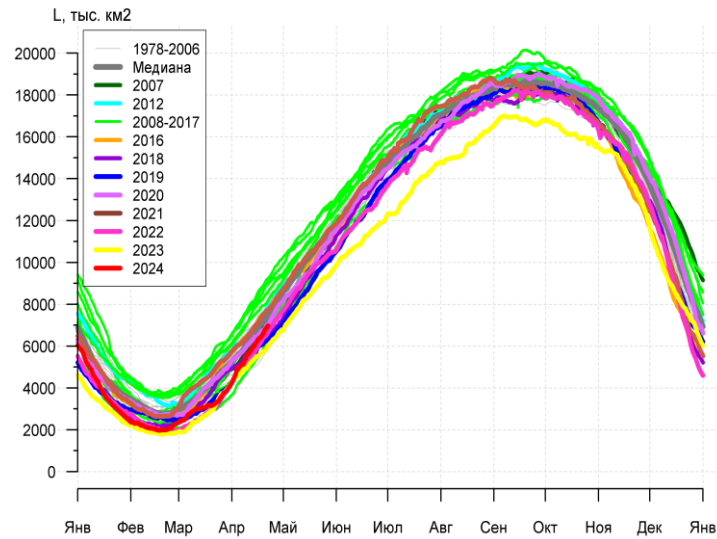

а)

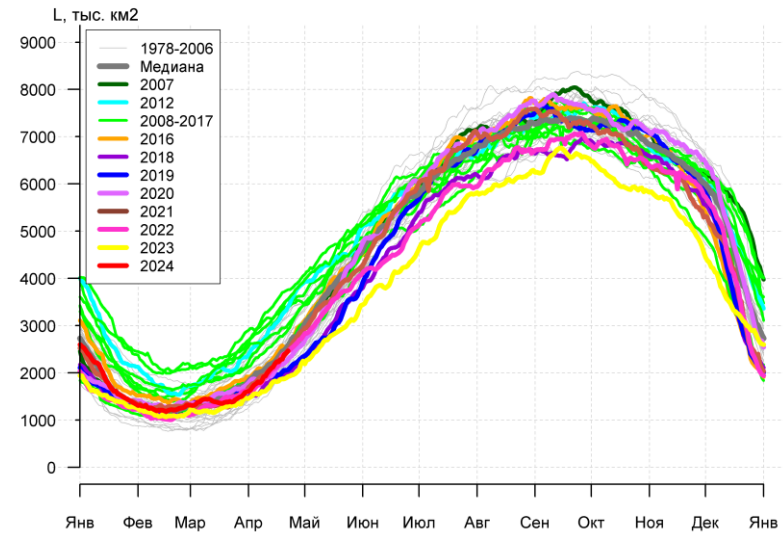

б)

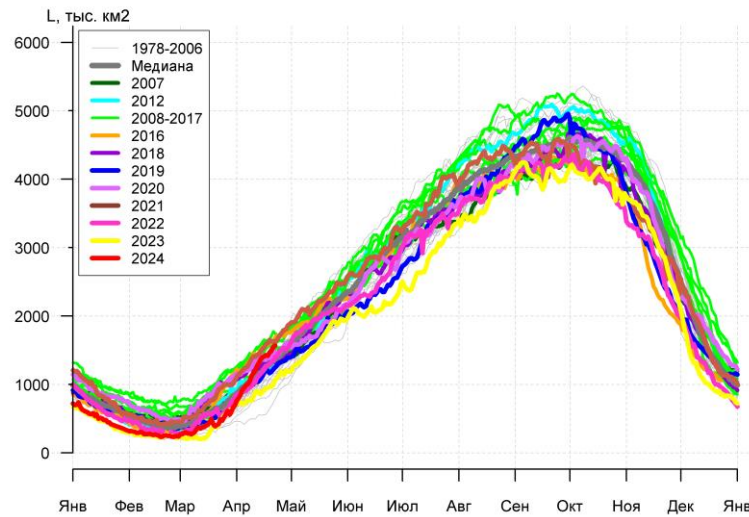

в)

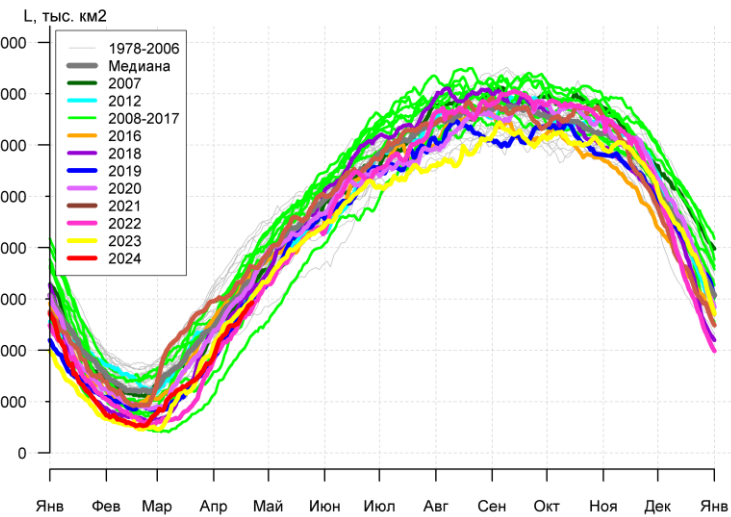

г)

Рисунок 7а – Ежедневные оценки сезонного хода ледовитости Южного Океана и меридиональных секторов за период 26.10.1978 – 21.04.2024 по годам на основе расчетов по данным SSMR-SSM/I-SSMIS, алгоритм NASATEAM: а) Южный Океан, б) Атлантический сектор (60°W-30°E, море Уэдделла), в) Индоокеанский сектор (30°E-150°E, моря Космонавтов, Содружества, Моусона), г) Тихоокеанский сектор (150°E-60°W, моря Росса, Беллинсгаузена)



Рисунок 76 – Ежедневные оценки сезонных изменений ледовитости для Южного океана за период 26.10.1978 - 21.04.2024 на основе расчетов по данным SSMR-SSM/I-SSMIS, алгоритм NASATEAM.

Таблица 5 – Динамика изменения значений ледовитости по сравнению с предыдущей неделей для морей Южного океана за 15.04 – 21.04.2024 по данным наблюдений SSMR-SSM/I-SSMIS

| Регион | Южный Океан | Атлантический сектор | Индокоеанский сектор | Тихоокеанский сектор |
|----------------|-------------|----------------------|----------------------|----------------------|
| Разность | 825.6 | 298.7 | 241.5 | 285.4 |
| тыс.кв.км/сут. | 117.9 | 42.7 | 34.5 | 40.8 |

Таблица 6 - Медианные значения ледовитости для Южного океана и 3 меридиональных секторов за текущие 30 и 7-дневные интервалы и её аномалии от 2019-2023 гг. и интервалов 2014-2024 гг. и 1978-2024 гг. по данным наблюдений SSMR-SSM

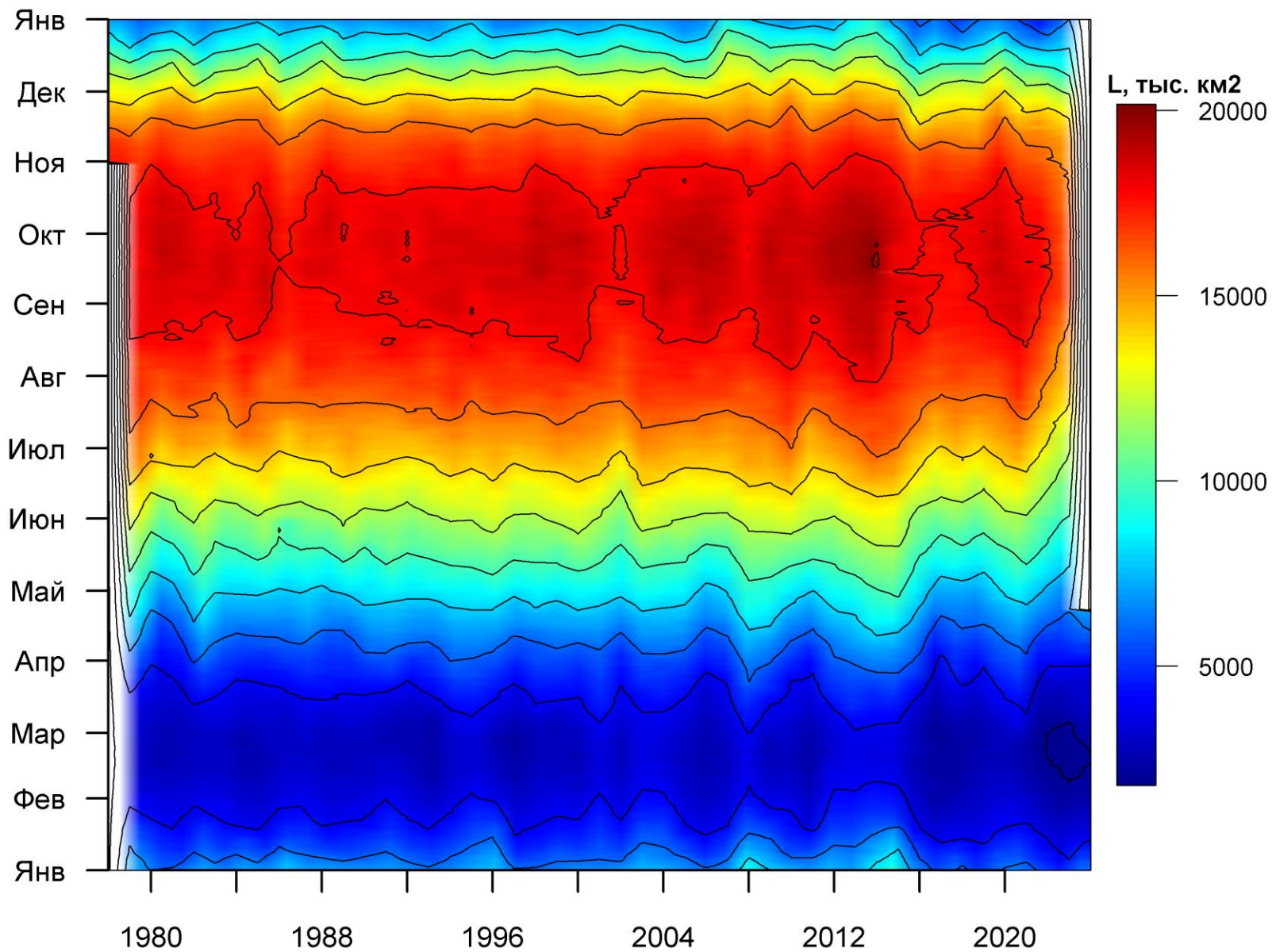
Южный Океан

| Месяц | S, тыс. км2 | Аномалии, тыс км2/% | | | | | | |
|-------------|-------------|---------------------|--------|---------|--------|--------|-------------|-------------|
| | | 2019 г | 2020 г | 2021 г | 2022 г | 2023 г | 2014-2024гг | 1978-2024гг |
| 22.03-21.04 | 5002.3 | 161.1 | -677.2 | -1199.2 | 215.4 | 348.2 | -583.6 | -784.9 |
| | | 3.3 | -11.9 | -19.3 | 4.5 | 7.5 | -10.4 | -13.6 |
| 15-21.04 | 6493.1 | 449.8 | -186.4 | -848.9 | 295.8 | 837.7 | -344.6 | -527.7 |
| | | 7.4 | -2.8 | -11.6 | 4.8 | 14.8 | -5.0 | -7.5 |

Атлантический сектор (60°W-30°E, море Уэдделла)

| Месяц | S, тыс. км2 | Аномалии, тыс км2/% | | | | | | |
|-------------|-------------|---------------------|--------|--------|--------|--------|-------------|-------------|
| | | 2019 г | 2020 г | 2021 г | 2022 г | 2023 г | 2014-2024гг | 1978-2024гг |
| 22.03-21.04 | 1832.4 | 45.6 | -40.1 | -30.8 | 5.6 | 249.8 | -208.6 | -256.9 |
| | | 2.6 | -2.1 | -1.7 | 0.3 | 15.8 | -10.2 | -12.3 |
| 15-21.04 | 2290.8 | 301.0 | 140.3 | -10.0 | 24.0 | 438.5 | -132.3 | -218.3 |
| | | 15.1 | 6.5 | -0.4 | 1.1 | 23.7 | -5.5 | -8.7 |

Индокоеанский сектор (30°E-150°E, моря Космонавтов, Содружества, Моусона)

| Месяц | S, тыс. км2 | Аномалии, тыс км2/% | | | | | | |
|-------------|-------------|---------------------|--------|--------|--------|--------|-------------|-------------|
| | | 2019 г | 2020 г | 2021 г | 2022 г | 2023 г | 2014-2024гг | 1978-2024гг |
| 22.03-21.04 | 984.2 | 84.8 | -236.6 | -282.9 | 46.4 | 231.6 | -122.0 | -20.5 |
| | | 9.4 | -19.4 | -22.3 | 4.9 | 30.8 | -11.0 | -2.0 |
| 15-21.04 | 1451.2 | 269.7 | 51.0 | -143.4 | 177.0 | 503.8 | 66.3 | 170.2 |
| | | 22.8 | 3.6 | -9.0 | 13.9 | 53.2 | 4.8 | 13.3 |

Тихоокеанский сектор (150°E-60°W, моря Росса, Беллингаузена)

| Месяц | S, тыс. км2 | Аномалии, тыс км2/% | | | | | | |
|-------------|-------------|---------------------|--------|--------|--------|--------|-------------|-------------|
| | | 2019 г | 2020 г | 2021 г | 2022 г | 2023 г | 2014-2024гг | 1978-2024гг |
| 22.03-21.04 | 2185.6 | 30.7 | -400.5 | -885.5 | 163.4 | -133.1 | -253.0 | -507.6 |
| | | 1.4 | -15.5 | -28.8 | 8.1 | -5.7 | -10.4 | -18.8 |
| 15-21.04 | 2751.0 | -120.9 | -377.8 | -695.5 | 94.9 | -104.7 | -278.6 | -479.6 |
| | | -4.2 | -12.1 | -20.2 | 3.6 | -3.7 | -9.2 | -14.8 |

Таблица 7 – Экстремальные значения ледовитости для Южного океана и 3 меридиональных секторов за текущий 7-дневный интервал по Южный Океан

Южный Океан

| Месяц | Минимальное знач. | Максимальное знач. | Среднее знач. | Медиана |
|----------|----------------------|----------------------|---------------|---------|
| 15-21.04 | 5037.7 15.04.1980 | 9175.3 21.04.2015 | 7020.8 | 7021.1 |

Атлантический сектор (60°W-30°E, море Уэдделла)

| Месяц | Минимальное знач. | Максимальное знач. | Среднее знач. | Медиана |
|----------|----------------------|----------------------|---------------|---------|
| 15-21.04 | 1774.0 15.04.1999 | 3741.5 21.04.2015 | 2509.2 | 2400.0 |

Индокоеанский сектор (30°E-150°E, моря Космонавтов, Содружества, Моусона)

| Месяц | Минимальное знач. | Максимальное знач. | Среднее знач. | Медиана |
|----------|---------------------|----------------------|---------------|---------|
| 15-21.04 | 552.4 15.04.1980 | 1775.1 21.04.2015 | 1281.0 | 1283.0 |

Тихоокеанский сектор (150°E-60°W, моря Росса, Беллингаузена)

| Месяц | Минимальное знач. | Максимальное знач. | Среднее знач. | Медиана |
|----------|----------------------|----------------------|---------------|---------|
| 15-21.04 | 1938.8 15.04.2017 | 4242.5 21.04.1982 | 3230.6 | 3220.1 |



Рисунок 9 – Ежедневные сглаженные окном 365 суток значения ледовитости (площади распространения морского льда) Арктики, Антарктики и Земли в целом с 26.10.1978 по 21.04.2024 на основе SSMR-SSM/I-SSMIS



Рисунок 10 – Ежедневные сглаженные окном 365 суток значения приведенной ледовитости (площади морского льда) Арктики, Антарктики и Земли в целом с 26.10.1978 по 21.04.2024 на основе SSMR-SSM/I-SSMIS

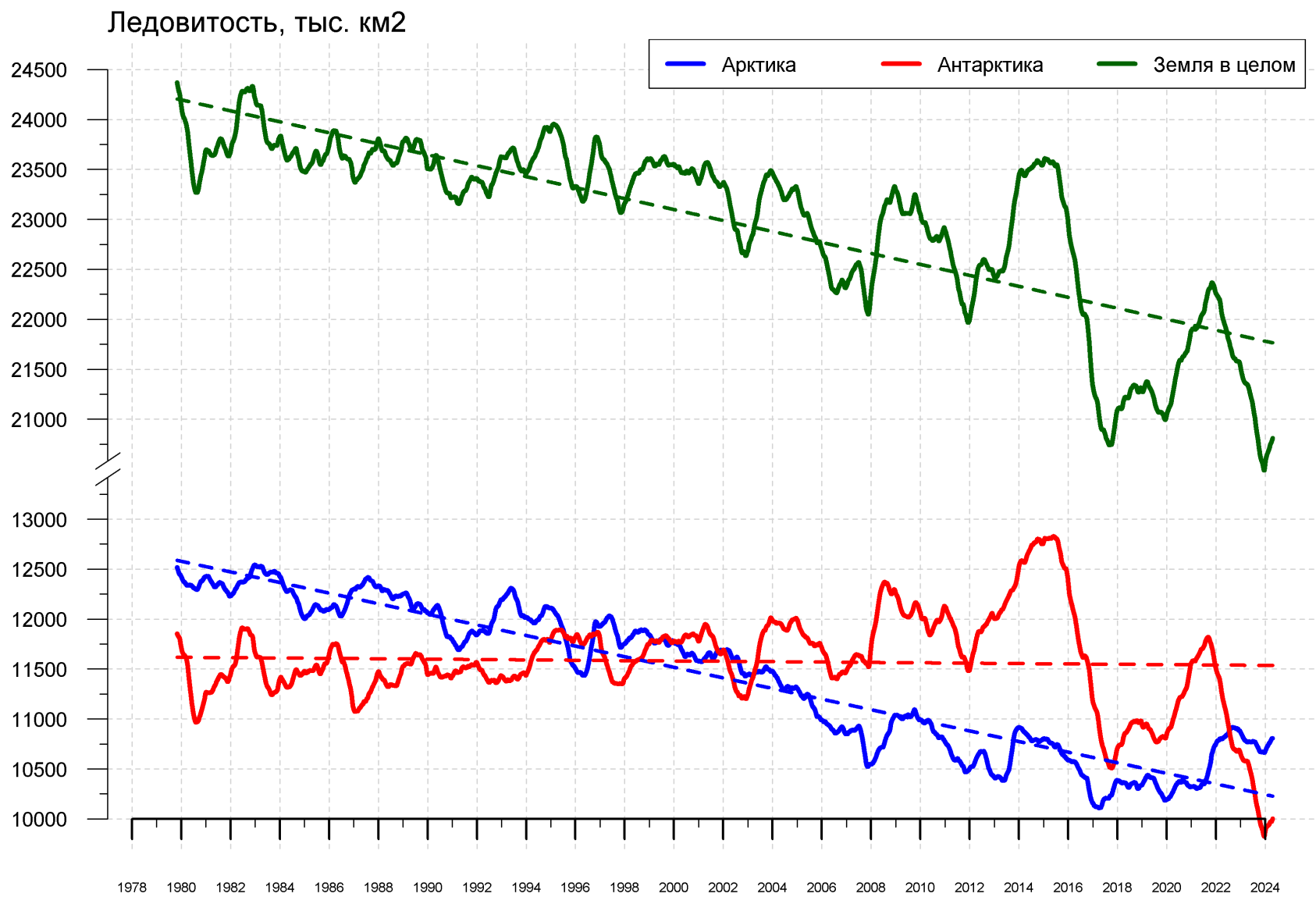

Рисунок 11 – Ежедневные сглаженные окном 365 суток значения средней общей сплоченности Арктики и Антарктики с 07.11.1978 по 21.04.2024 на основе SSMR-SSM/I-SSMIS

Приложение 1 – Статистические значения ледовитостей по отдельным акваториям Северной Полярной Области и Южного океана

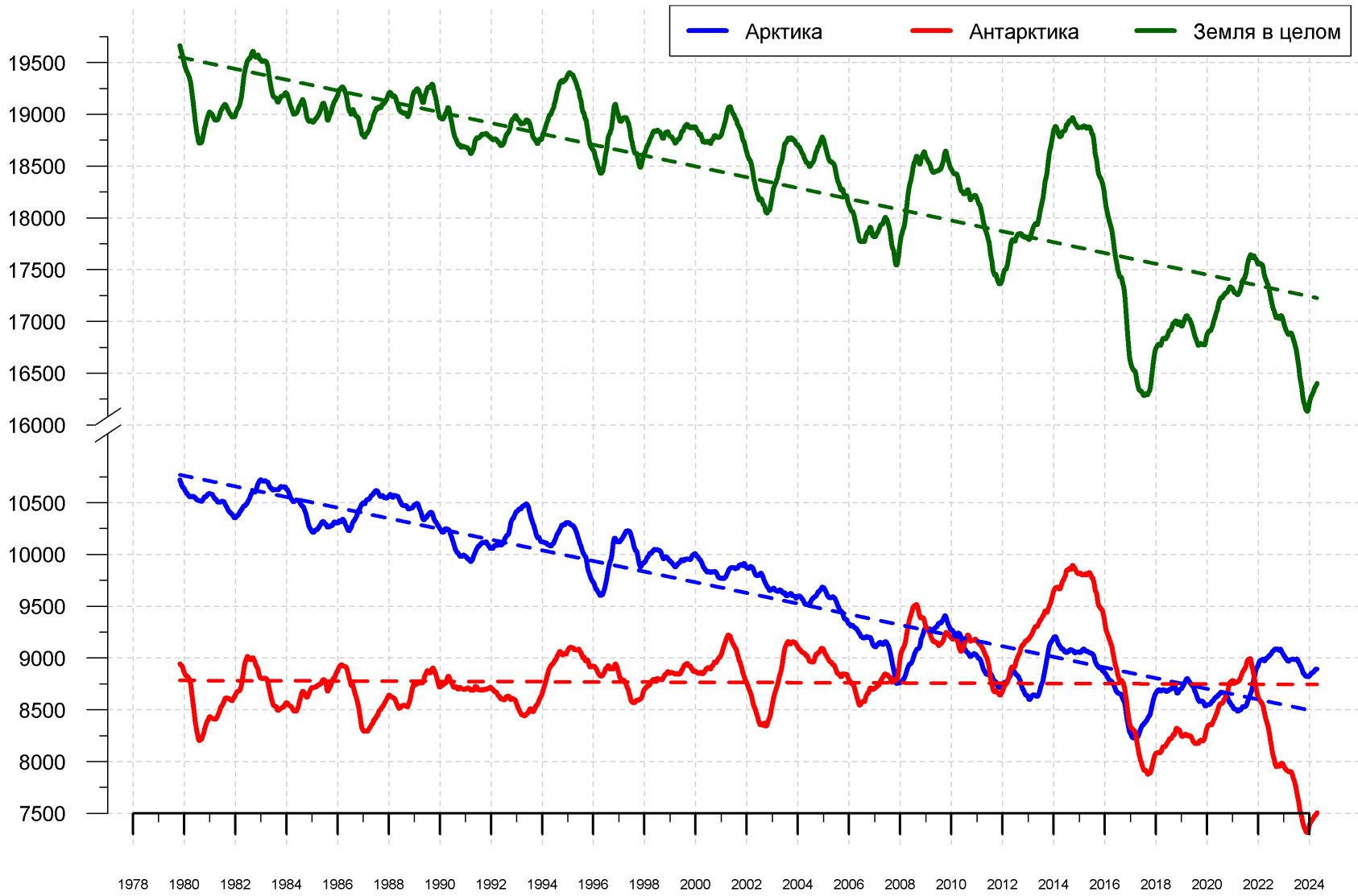
Таблица 8 – Средние, аномалии среднего и экстремальные значения ледовитостей для Северной и Южной полярных областей и её отдельных акваторий за текущие 7-дневный (неделя) и 30-дневный промежутки времени по данным наблюдений SSMR-SSM/I-SSMIS, алгоритм NASATEAM за период 1978-2024 гг. 15-21.04

| Регион | S, тыс. км2 | Аномалии, тыс км2/% | | | | | | | 1978-2024гг | | | |
|--------------------------|-------------|---------------------|--------|--------|--------|--------|-------------|-------------|--------------|---------------|---------|---------|
| | | 2007 г | 2012 г | 2020 г | 2022 г | 2023 г | 2014-2024гг | 1978-2024гг | Минимум дата | Максимум дата | Среднее | Медиана |
| Сев. полярная область | 14253.3 | 418.7 | -378.1 | 304.7 | 71.4 | 5.7 | 347.5 | -277.8 | 13239.1 | 15688.7 | 14531.2 | 14451.3 |
| | | 3.0 | -2.6 | 2.2 | 0.5 | 0.0 | 2.5 | -1.9 | 21.04.2019 | 15.04.1982 | | |
| Сектор 45°W-95°E | 3684.4 | 534.5 | 426.2 | 257.8 | 299.1 | 318.2 | 407.2 | 87.2 | 2895.7 | 4402.5 | 3597.1 | 3570.8 |
| | | 17.0 | 13.1 | 7.5 | 8.8 | 9.5 | 12.4 | 2.4 | 21.04.2016 | 18.04.1979 | | |
| Гренландское море | 825.4 | 66.5 | 95.7 | 71.3 | 107.9 | 36.1 | 111.7 | 46.1 | 576.2 | 1076.5 | 779.3 | 761.2 |
| | | 8.8 | 13.1 | 9.5 | 15.0 | 4.6 | 15.6 | 5.9 | 21.04.2018 | 17.04.1986 | | |
| Баренцево море | 814.6 | 351.4 | 301.3 | 141.9 | 151.8 | 249.0 | 229.6 | 52.0 | 354.0 | 1216.0 | 762.7 | 758.4 |
| | | 75.9 | 58.7 | 21.1 | 22.9 | 44.0 | 39.2 | 6.8 | 19.04.2015 | 18.04.1979 | | |
| Карское море | 839.2 | 20.9 | 2.5 | 0.0 | 0.0 | 0.0 | 0.6 | 2.5 | 748.2 | 839.2 | 836.7 | 839.2 |
| | | 2.5 | 0.3 | 0.0 | 0.0 | 0.0 | 0.1 | 0.3 | 21.04.1995 | 15.04.1979 | | |
| Сектор 95°E-170°W | 4168.0 | -168.9 | -669.5 | 19.5 | -181.5 | -194.0 | -101.7 | -340.6 | 3951.3 | 5267.4 | 4508.6 | 4484.5 |
| | | -3.9 | -13.8 | 0.5 | -4.2 | -4.4 | -2.4 | -7.6 | 21.04.2017 | 21.04.1980 | | |
| Море Лаптевых | 674.3 | 12.1 | 0.0 | 0.0 | 0.0 | 0.0 | 0.0 | 0.3 | 637.7 | 674.3 | 674.0 | 674.3 |
| | | 1.8 | 0.0 | 0.0 | 0.0 | 0.0 | 0.0 | 0.0 | 19.04.2007 | 15.04.1979 | | |
| Восточно-Сибирское море | 915.1 | 0.0 | 0.0 | 0.0 | 0.0 | 0.0 | 0.0 | 0.0 | 914.5 | 915.1 | 915.1 | 915.1 |
| | | 0.0 | 0.0 | 0.0 | 0.0 | 0.0 | 0.0 | 0.0 | 18.04.1985 | 15.04.1979 | | |
| Чукотское море | 597.2 | -0.1 | -0.1 | -0.1 | -0.1 | -0.1 | -0.1 | -0.1 | 596.1 | 597.3 | 597.3 | 597.3 |
| | | 0.0 | 0.0 | 0.0 | 0.0 | 0.0 | 0.0 | 0.0 | 21.04.2018 | 15.04.1979 | | |
| Берингово море | 601.2 | -54.0 | -474.9 | 189.7 | 71.4 | -17.8 | 132.6 | -33.5 | 92.9 | 1097.7 | 634.6 | 639.3 |
| | | -8.2 | -44.1 | 46.1 | 13.5 | -2.9 | 28.3 | -5.3 | 21.04.2018 | 18.04.2012 | | |
| Сектор 170°W-45°W | 6400.9 | 53.1 | -134.8 | 27.4 | -46.2 | -118.5 | 42.0 | -24.5 | 5997.6 | 6906.0 | 6425.5 | 6372.4 |
| | | 0.8 | -2.1 | 0.4 | -0.7 | -1.8 | 0.7 | -0.4 | 18.04.2019 | 16.04.1993 | | |
| Море Бофорта | 486.6 | 0.0 | 0.0 | 0.0 | 0.0 | 0.0 | 0.0 | 0.0 | 484.6 | 486.6 | 486.6 | 486.6 |
| | | 0.0 | 0.0 | 0.0 | 0.0 | 0.0 | 0.0 | 0.0 | 21.04.1994 | 15.04.1979 | | |
| Гудзонов залив | 830.2 | -8.8 | -8.8 | -7.0 | -6.9 | -6.8 | -6.3 | -8.0 | 825.0 | 839.0 | 838.3 | 839.0 |
| | | -1.0 | -1.0 | -0.8 | -0.8 | -0.8 | -0.8 | -1.0 | 17.04.2024 | 15.04.1979 | | |
| Море Лабрадор | 127.3 | -87.0 | -96.8 | -43.0 | -36.4 | -67.3 | -82.7 | -109.5 | 104.1 | 495.4 | 236.8 | 218.9 |
| | | -40.6 | -43.2 | -25.3 | -22.2 | -34.6 | -39.4 | -46.3 | 16.04.2021 | 15.04.1983 | | |
| Дейвисов пролив | 420.3 | -17.7 | -87.9 | 36.4 | -99.0 | -15.1 | -46.5 | -55.7 | 356.2 | 700.0 | 476.0 | 464.4 |
| | | -4.0 | -17.3 | 9.5 | -19.1 | -3.5 | -10.0 | -11.7 | 19.04.2005 | 15.04.1983 | | |
| Канадский архипелаг | 1189.3 | -0.8 | -0.6 | -0.7 | -0.7 | -0.8 | -0.6 | -0.7 | 1185.3 | 1190.1 | 1190.0 | 1190.1 |
| | | -0.1 | 0.0 | -0.1 | -0.1 | -0.1 | 0.0 | -0.1 | 15.04.2016 | 15.04.1979 | | |

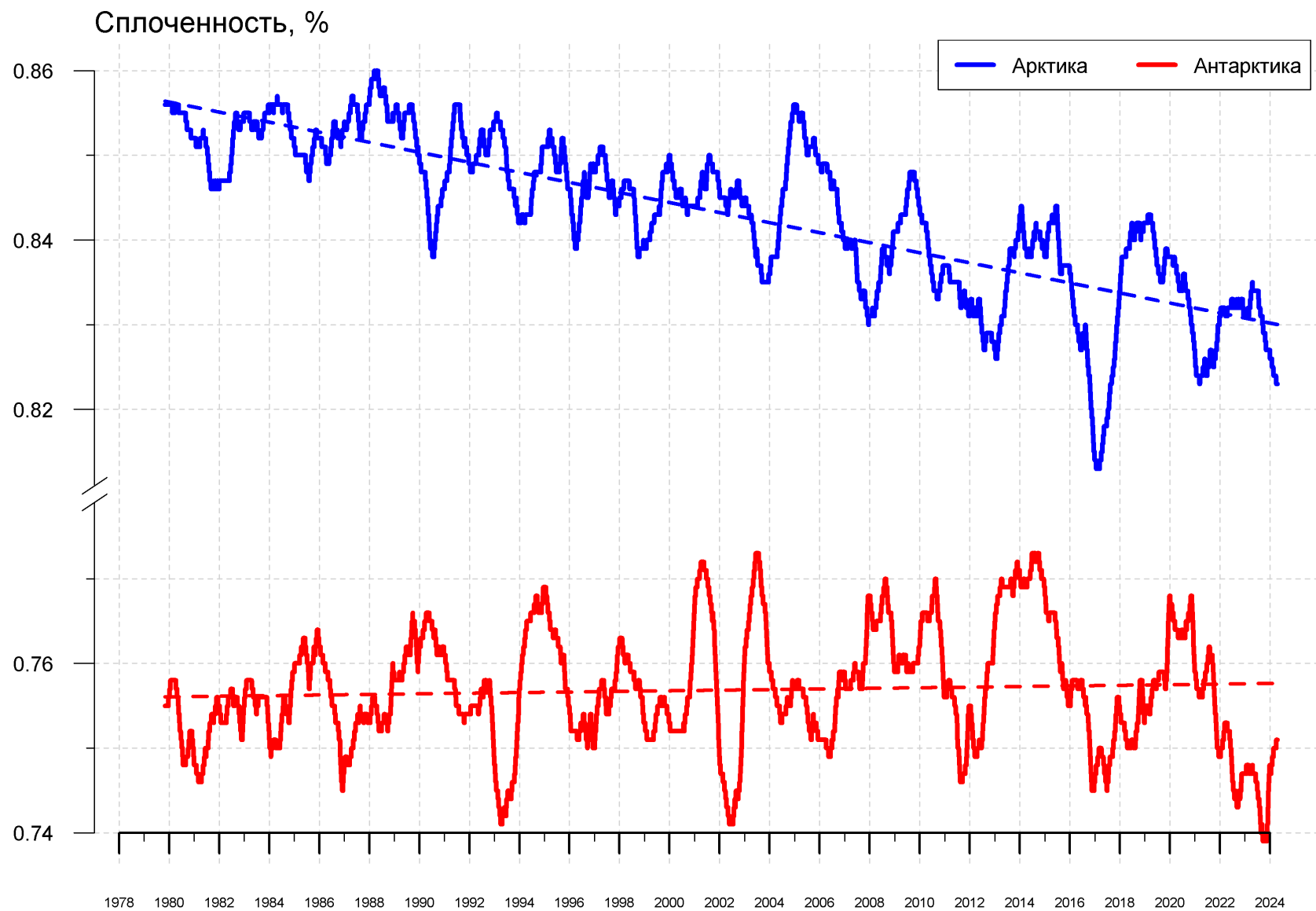
22.03-21.04

| Регион | S, тыс. км2 | Аномалии, тыс км2/% | | | | | | | 1978-2024гг | | | |
|--------------------------|-------------|---------------------|--------|--------|--------|--------|-------------|-------------|--------------|---------------|---------|---------|
| | | 2007 г | 2012 г | 2020 г | 2022 г | 2023 г | 2014-2024гг | 1978-2024гг | Минимум дата | Максимум дата | Среднее | Медиана |
| Сев. полярная область | 14714.5 | 535.5 | -202.4 | 410.5 | 188.8 | 308.7 | 466.2 | -199.7 | 13239.1 | 16423.9 | 14914.3 | 14904.1 |
| | | 3.8 | -1.4 | 2.9 | 1.3 | 2.1 | 3.3 | -1.3 | 21.04.2019 | 22.03.1979 | | |
| Сектор 45°W-95°E | 3690.1 | 489.2 | 479.6 | 232.7 | 299.6 | 194.8 | 369.5 | 48.4 | 2873.5 | 4518.5 | 3641.6 | 3613.1 |
| | | 15.3 | 14.9 | 6.7 | 8.8 | 5.6 | 11.1 | 1.3 | 31.03.2016 | 25.03.1979 | | |
| Гренландское море | 817.8 | 79.5 | 101.2 | 63.8 | 111.0 | -8.5 | 104.2 | 23.4 | 550.6 | 1094.4 | 794.4 | 767.5 |
| | | 10.8 | 14.1 | 8.5 | 15.7 | -1.0 | 14.6 | 2.9 | 25.03.2018 | 06.04.1982 | | |
| Баренцево море | 794.0 | 306.4 | 285.7 | 84.9 | 133.2 | 185.5 | 184.9 | 27.1 | 315.1 | 1216.0 | 766.9 | 761.1 |
| | | 62.8 | 56.2 | 12.0 | 20.2 | 30.5 | 30.4 | 3.5 | 01.04.2016 | 18.04.1979 | | |
| Карское море | 839.2 | 9.3 | 17.9 | 0.7 | 1.0 | 0.0 | 4.2 | 2.7 | 748.2 | 839.2 | 836.5 | 839.2 |
| | | 1.1 | 2.2 | 0.1 | 0.1 | 0.0 | 0.5 | 0.3 | 21.04.1995 | 22.03.1979 | | |
| Сектор 95°E-170°W | 4544.3 | 41.0 | -522.8 | 188.1 | 38.3 | 127.1 | 75.2 | -181.1 | 3951.3 | 5438.9 | 4725.4 | 4706.5 |
| | | 0.9 | -10.3 | 4.3 | 0.8 | 2.9 | 1.7 | -3.8 | 21.04.2017 | 22.03.1979 | | |
| Море Лаптевых | 674.3 | 3.1 | 0.0 | 0.0 | 0.0 | 0.0 | 0.0 | 0.1 | 637.7 | 674.3 | 674.2 | 674.3 |
| | | 0.5 | 0.0 | 0.0 | 0.0 | 0.0 | 0.0 | 0.0 | 19.04.2007 | 22.03.1979 | | |
| Восточно-Сибирское море | 915.1 | 0.0 | 0.0 | 0.0 | 0.0 | 0.0 | 0.0 | 0.0 | 905.1 | 915.1 | 915.1 | 915.1 |
| | | 0.0 | 0.0 | 0.0 | 0.0 | 0.0 | 0.0 | 0.0 | 04.04.1988 | 22.03.1979 | | |
| Чукотское море | 597.3 | 0.0 | 0.0 | 0.0 | 0.0 | 0.0 | 0.0 | 0.0 | 596.1 | 597.3 | 597.3 | 597.3 |
| | | 0.0 | 0.0 | 0.0 | 0.0 | 0.0 | 0.0 | 0.0 | 21.04.2018 | 22.03.1979 | | |
| Берингово море | 666.4 | -70.5 | -399.1 | 194.7 | -45.8 | 99.6 | 131.4 | -26.7 | 92.9 | 1111.3 | 693.1 | 692.9 |
| | | -9.6 | -37.5 | 41.3 | -6.4 | 17.6 | 24.6 | -3.8 | 21.04.2018 | 02.04.2012 | | |
| Сектор 170°W-45°W | 6480.1 | 5.3 | -159.1 | -10.3 | -149.0 | -13.2 | 21.5 | -67.1 | 5990.6 | 7276.8 | 6547.2 | 6516.0 |
| | | 0.1 | -2.4 | -0.2 | -2.2 | -0.2 | 0.3 | -1.0 | 12.04.2019 | 26.03.1993 | | |
| Море Бофорта | 486.6 | 0.0 | 0.0 | 0.0 | 0.0 | 0.0 | 0.0 | 0.0 | 484.6 | 486.6 | 486.6 | 486.6 |
| | | 0.0 | 0.0 | 0.0 | 0.0 | 0.0 | 0.0 | 0.0 | 21.04.1994 | 22.03.1979 | | |
| Гудзонов залив | 835.0 | -4.0 | -3.5 | -2.1 | -1.6 | -1.5 | -1.8 | -3.4 | 824.1 | 839.0 | 838.4 | 839.0 |
| | | -0.5 | -0.4 | -0.3 | -0.2 | -0.2 | -0.2 | -0.4 | 12.04.2015 | 22.03.1979 | | |
| Море Лабрадор | 151.4 | -83.4 | -127.2 | -41.0 | -43.1 | -36.8 | -78.3 | -111.8 | 94.3 | 526.2 | 263.1 | 258.2 |
| | | -35.5 | -45.7 | -21.3 | -22.2 | -19.5 | -34.1 | -42.5 | 04.04.2011 | 30.03.1983 | | |
| Дейвисов пролив | 449.1 | 15.6 | -94.9 | 28.3 | -104.2 | 1.2 | -30.8 | -41.4 | 339.4 | 710.0 | 490.5 | 477.7 |
| | | 3.6 | -17.4 | 6.7 | -18.8 | 0.3 | -6.4 | -8.5 | 08.04.2005 | 23.03.1993 | | |
| Канадский архипелаг | 1189.5 | -0.6 | 0.1 | -0.6 | -0.5 | -0.6 | -0.4 | -0.5 | 1177.7 | 1190.1 | 1190.0 | 1190.1 |
| | | 0.0 | 0.0 | 0.0 | 0.0 | 0.0 | 0.0 | 0.0 | 04.04.2011 | 22.03.1979 | | |

15-21.04

| Регион | S, тыс. км2 | Аномалии, тыс км2/% | | | | | | | 1978-2024гг | | | |
|-------------------------------|-------------|---------------------|--------|--------|--------|--------|-------------|-------------|--------------|---------------|---------|---------|
| | | 2007 г | 2012 г | 2020 г | 2022 г | 2023 г | 2014-2024гг | 1978-2024гг | Минимум дата | Максимум дата | Среднее | Медиана |
| Южный Океан | 6493.1 | -207.6 | -955.2 | -186.4 | 295.8 | 837.7 | -344.6 | -527.7 | 5037.7 | 9175.3 | 7020.8 | 7021.1 |
| | | -3.1 | -12.8 | -2.8 | 4.8 | 14.8 | -5.0 | -7.5 | 15.04.1980 | 21.04.2015 | | |
| Атлантический сектор | 2290.8 | -69.0 | -882.2 | 140.3 | 24.0 | 438.5 | -132.3 | -218.3 | 1774.0 | 3741.5 | 2509.2 | 2400.0 |
| | | -2.9 | -27.8 | 6.5 | 1.1 | 23.7 | -5.5 | -8.7 | 15.04.1999 | 21.04.2015 | | |
| Западная часть моря Уэдделла | 1681.0 | 109.7 | -313.2 | 112.7 | 79.9 | 338.4 | 34.7 | -3.6 | 1258.2 | 2174.2 | 1684.6 | 1655.9 |
| | | 7.0 | -15.7 | 7.2 | 5.0 | 25.2 | 2.1 | -0.2 | 15.04.1999 | 21.04.1992 | | |
| Восточная часть моря Уэдделла | 609.9 | -178.7 | -569.0 | 27.7 | -55.9 | 100.1 | -166.9 | -214.7 | 337.2 | 1701.6 | 824.5 | 753.5 |
| | | -22.7 | -48.3 | 4.8 | -8.4 | 19.6 | -21.5 | -26.0 | 15.04.1988 | 21.04.2015 | | |
| Индоокеанский сектор | 1451.2 | 125.7 | 177.0 | 51.0 | 177.0 | 503.8 | 66.3 | 170.2 | 552.4 | 1775.1 | 1281.0 | 1283.0 |
| | | 9.5 | 13.9 | 3.6 | 13.9 | 53.2 | 4.8 | 13.3 | 15.04.1980 | 21.04.2015 | | |
| Море Космонавтов | 122.1 | -48.0 | -33.9 | -35.7 | -1.5 | 3.7 | -24.8 | -7.4 | 11.1 | 246.3 | 129.5 | 135.3 |
| | | -28.2 | -21.7 | -22.7 | -1.2 | 3.1 | -16.9 | -5.7 | 15.04.1985 | 21.04.2011 | | |
| Море Содружества | 471.8 | -96.5 | 11.6 | -62.0 | 47.7 | 103.4 | -23.6 | 4.1 | 223.8 | 682.7 | 467.6 | 472.7 |
| | | -17.0 | 2.5 | -11.6 | 11.2 | 28.1 | -4.8 | 0.9 | 19.04.1980 | 21.04.2008 | | |
| Море Моусона | 857.4 | 270.2 | 199.2 | 148.8 | 130.8 | 396.7 | 114.7 | 173.6 | 248.8 | 1019.2 | 683.9 | 684.5 |
| | | 46.0 | 30.3 | 21.0 | 18.0 | 86.1 | 15.4 | 25.4 | 15.04.1980 | 17.04.2013 | | |
| Тихоокеанский сектор | 2751.0 | -264.4 | -250.0 | -377.8 | 94.9 | -104.7 | -278.6 | -479.6 | 1938.8 | 4242.5 | 3230.6 | 3220.1 |
| | | -8.8 | -8.3 | -12.1 | 3.6 | -3.7 | -9.2 | -14.8 | 15.04.2017 | 21.04.1982 | | |
| Море Росса | 2413.0 | -274.4 | -253.3 | -415.0 | -48.3 | -425.0 | -311.1 | -479.5 | 1683.4 | 3652.0 | 2892.5 | 2892.3 |
| | | -10.2 | -9.5 | -14.7 | -2.0 | -15.0 | -11.4 | -16.6 | 15.04.1980 | 20.04.2005 | | |
| Море Беллинсгаузена | 338.0 | 10.0 | 3.3 | 37.2 | 143.1 | 320.4 | 32.5 | -0.1 | 11.3 | 741.1 | 338.1 | 328.9 |
| | | 3.1 | 1.0 | 12.4 | 73.4 | 1811.4 | 10.6 | 0.0 | 20.04.2023 | 16.04.1987 | | |

22.03-21.04

| Регион | S, тыс. км2 | Аномалии, тыс км2/% | | | | | | | 1978-2024гг | | | |
|-------------------------------|-------------|---------------------|---------|--------|--------|--------|-------------|-------------|--------------|---------------|---------|---------|
| | | 2007 г | 2012 г | 2020 г | 2022 г | 2023 г | 2014-2024гг | 1978-2024гг | Минимум дата | Максимум дата | Среднее | Медиана |
| Южный Океан | 5002.3 | -443.5 | -1266.3 | -677.2 | 215.4 | 348.2 | -583.6 | -784.9 | 2954.7 | 9175.3 | 5787.2 | 5743.4 |
| | | -8.1 | -20.2 | -11.9 | 4.5 | 7.5 | -10.4 | -13.6 | 22.03.2017 | 21.04.2015 | | |
| Атлантический сектор | 1832.4 | -60.9 | -802.5 | -40.1 | 5.6 | 249.8 | -208.6 | -256.9 | 1010.2 | 3741.5 | 2089.3 | 2024.3 |
| | | -3.2 | -30.5 | -2.1 | 0.3 | 15.8 | -10.2 | -12.3 | 22.03.1999 | 21.04.2015 | | |
| Западная часть моря Уэдделла | 1485.5 | 110.9 | -306.3 | 64.0 | 95.4 | 256.7 | -18.0 | -33.8 | 848.8 | 2174.2 | 1519.3 | 1478.8 |
| | | 8.1 | -17.1 | 4.5 | 6.9 | 20.9 | -1.2 | -2.2 | 22.03.1999 | 21.04.1992 | | |
| Восточная часть моря Уэдделла | 347.0 | -171.8 | -496.2 | -104.1 | -89.8 | -6.9 | -190.6 | -223.1 | 24.4 | 1701.6 | 570.1 | 530.5 |
| | | -33.1 | -58.8 | -23.1 | -20.6 | -2.0 | -35.5 | -39.1 | 27.03.2005 | 21.04.2015 | | |
| Индоокеанский сектор | 984.2 | -41.3 | -52.3 | -236.6 | 46.4 | 231.6 | -122.0 | -20.5 | 357.6 | 1775.1 | 1004.7 | 1004.4 |
| | | -4.0 | -5.0 | -19.4 | 4.9 | 30.8 | -11.0 | -2.0 | 22.03.1986 | 21.04.2015 | | |
| Море Космонавтов | 78.8 | -89.0 | -57.7 | -69.7 | 12.5 | -19.6 | -31.8 | -21.1 | 4.9 | 246.3 | 100.0 | 95.2 |
| | | -53.0 | -42.2 | -46.9 | 18.8 | -19.9 | -28.7 | -21.1 | 09.04.1980 | 21.04.2011 | | |
| Море Содружества | 312.2 | -140.6 | -57.2 | -122.9 | -11.2 | 32.4 | -73.7 | -46.3 | 48.1 | 682.7 | 358.6 | 361.0 |
| | | -31.0 | -15.5 | -28.2 | -3.5 | 11.6 | -19.1 | -12.9 | 22.03.2003 | 21.04.2008 | | |
| Море Моусона | 593.2 | 188.3 | 62.6 | -44.0 | 45.1 | 218.8 | -16.6 | 47.0 | 136.5 | 1019.2 | 546.2 | 552.6 |
| | | 46.5 | 11.8 | -6.9 | 8.2 | 58.5 | -2.7 | 8.6 | 28.03.1980 | 17.04.2013 | | |
| Тихоокеанский сектор | 2185.6 | -341.3 | -411.5 | -400.5 | 163.4 | -133.1 | -253.0 | -507.6 | 773.8 | 4242.5 | 2693.2 | 2712.3 |
| | | -13.5 | -15.8 | -15.5 | 8.1 | -5.7 | -10.4 | -18.8 | 22.03.2017 | 21.04.1982 | | |
| Море Росса | 1931.3 | -348.9 | -341.4 | -451.7 | 44.3 | -369.9 | -269.1 | -482.1 | 676.2 | 3652.0 | 2413.4 | 2456.3 |
| | | -15.3 | -15.0 | -19.0 | 2.3 | -16.1 | -12.2 | -20.0 | 22.03.2017 | 20.04.2005 | | |
| Море Беллинсгаузена | 254.3 | 7.6 | -70.1 | 51.2 | 119.1 | 236.7 | 16.1 | -25.5 | 10.7 | 741.1 | 279.8 | 275.9 |
| | | 3.1 | -21.6 | 25.2 | 88.0 | 1342.5 | 6.8 | -9.1 | 27.03.2013 | 16.04.1987 | | |

Таблица 10 – Динамика изменения значений ледовитости по сравнению с предыдущей неделей для морей Северной полярной области и Южного океана за текущий 7-дневный (неделя) промежуток времени по данным наблюдений SSMIS

| 15-21.04 | | | | |
|----------------|-----------------------|----------------------|------------------------------|-------------------------------|
| Регион | Сев. полярная область | Сектор 45°W-95°E | Гренландское море | Баренцево море |
| Разность | -280.6 | -47.0 | -15.1 | 3.8 |
| тыс.кв.км/сут. | -40.1 | -6.7 | -2.2 | 0.5 |
| 15-21.04 | | | | |
| Регион | Карское море | Сектор 95°E-170°W | Море Лаптевых | Восточно-Сибирское море |
| Разность | 0.0 | -188.1 | 0.0 | 0.0 |
| тыс.кв.км/сут. | 0.0 | -26.9 | 0.0 | 0.0 |
| 15-21.04 | | | | |
| Регион | Чукотское море | Берингово море | Сектор 170°W-45°W | Море Бофорта |
| Разность | -0.1 | -50.4 | -45.6 | 0.0 |
| тыс.кв.км/сут. | 0.0 | -7.2 | -6.5 | 0.0 |
| 15-21.04 | | | | |
| Регион | Гудзонов залив | Море Лабрадор | Дейвисов пролив | Канадский архипелаг |
| Разность | -5.2 | -2.2 | -27.2 | 0.1 |
| тыс.кв.км/сут. | -0.7 | -0.3 | -3.9 | 0.0 |
| 15-21.04 | | | | |
| Регион | Южный Океан | Атлантический сектор | Западная часть моря Уэдделла | Восточная часть моря Уэдделла |
| Разность | 825.6 | 298.7 | 105.3 | 193.5 |
| тыс.кв.км/сут. | 117.9 | 42.7 | 15.0 | 27.6 |
| 15-21.04 | | | | |
| Регион | Индоокеанский сектор | Море Космонавтов | Море Содружества | Море Моусона |
| Разность | 241.5 | 11.2 | 94.3 | 136.1 |
| тыс.кв.км/сут. | 34.5 | 1.6 | 13.5 | 19.4 |
| 15-21.04 | | | | |
| Регион | Тихоокеанский сектор | Море Росса | Море Беллинсгаузена | |
| Разность | 285.4 | 296.0 | -10.6 | |
| тыс.кв.км/сут. | 40.8 | 42.3 | -1.5 | |

Характеристика исходного материала и методика расчетов

Для иллюстрации ледовых условий Арктического региона представлены совмещенные региональные карты ААНИИ [4, 6], Канадской ледовой службы – КЛС [12], Национального ледового центра США – НЛЦ [10], Ледовой службы отделения Аляска НОАА [23] и НИЦ Планета [9]. Совмещение карт выполнено путем перекрытия слоев отдельных ледовых служб в зависимости от времени ледового анализа. Карты ААНИИ характеризуют ледовые условия морей Гренландского...Бофорта, карты НИЦ Планета – Азовского, Каспийского, Берингова, Охотского, Японского, карты НЛЦ – Северных частей Тихого и Атлантического океанов и Арктического бассейна, вод Гренландии, Ледовой службы отделения Аляска НОАА – Берингово, Чукотское моря, КЛС - морей Бофорта, Канадского архипелага, Баффина, Девисова пролива, Лабрадор, Св. Лаврентия. Для ледовых условий и распределения айсбергов Южного океана использованы данные проекта по интегрированному ледовому анализу Южного океана – циркумполярные карты ААНИИ [5, 7], НЛЦ [10, 11] и карты акватории Антарктического полуострова Норвежского метеорологического института (НМИ) [21]. Для построения совмещенных карт используется архив данных в обменном формате ВМО СИГРИД-3 [18] Мирового центра данных по морскому льду (МЦД МЛ) – проекта ВМО «Глобальный Банк Цифровых Данных по Морскому Льду». В пределах отдельного срока выборка карт из архива проводится по критериям близости карт к сроку выпуска карты ААНИИ с максимальным интервалом времени между картами до 7 суток (день недели выпуска карт ААНИИ – вторник, Ледовой службы отделения Аляска НОАА – ежедневно, НИЦ Планета – понедельник-четверг, КЛС – понедельник, НЛЦ – четверг для морского льда и четверг/пятница – для крупных айсбергов Южного океана, НМИ - понедельник).

Для иллюстрации полей толщин льда СЛО использованы ежедневные данные по распределению средневзвешенной толщины льда численной модели НУСОМ-СІСЕ Датского метеорологического института (ДМИ) [20]. Численная модель НУСОМ-СІСЕ имеет разрешение 10x10 км и является совместной моделью морского льда – океана. Портал полярных данных ДМИ [22] используется также как источник данных по оценке объема льда СЛО, температуры поверхности океана/морского льда, аномалий температуры воздуха и поля приземного ветра.

Для иллюстрации ледовых условий Северной Полярной области и Южного океана за последние сутки используются ежедневные циркумполярные ледовые информационные продукты НЛЦ США по оценке расположения кромки льда и ледяных массивов - MIZ (Marginal Ice Zone).

Для цветовой окраски карт использован стандарт ВМО (WMO/Td. 1215) [19] для зимнего (по возрасту) и летнего (по общей сплоченности) периодов. Следует также отметить, что в зонах стыковки карт ААНИИ, Ледовой службы отделения Аляска НОАА, КЛС и НЛЦ наблюдается определенная несогласованность границ и характеристик ледовых зон вследствие ряда различий в ледовых информационных системах подготавливающих служб. Однако, данная несогласованность несущественна для целей интерпретации ледовых условий в рамках настоящего обзора.

Для оценки распределения толщин льда в морях СМП использованы совмещенные недельные данные дистанционного зондирования ИСЗ Cryosat-2 (радиолокационная альтиметрия) и SMOS (пассивное микроволновое зондирование), подготавливаемые Институтом полярных исследований им. А.Вегенера (AWI) [24].

Для получения оценок ледовитости (extent) и приведенной ледовитости – площади льда (area) отдельных секторов, морей, частей морей Северной полярной области и Южного океана и климатического положения кромок заданной повторяемости на основе данных спутниковых систем пассивного микроволнового зондирования SSMR-SSM/I-SSMIS [17] в МЦД МЛ ААНИИ принята следующая технология расчетов:

- источник данных – архивные (Cavaliere et al., 2008, Meier et al., 2006) и квазиоперативные (Maslanik and Stroeve, 1999) с задержкой 1-2 дня ежедневные матрицы (поля распределения) оценок общей сплоченности Северной (севернее 45° с.ш.) и Южной (южнее 50° с.ш.) Полярных областей на основе обработанных по алгоритму NASATEAM

данных многоканальных микроволновых радиометров SSMR-SSM/I-SSMIS ИСЗ NIMBUS-7 и DMSP за период с 26.10.1978 г. по настоящий момент времени [13, 14, 15], копируемые с сервера НЦДСЛ;

- область расчета – Северная и Южная Полярные области и их регионы с использованием масок океан/суша НЦДСЛ (http://nsidc.org/data/polar_stereo/tools_masks.html);
- границы используемых масок расчета отдельных меридиональных секторов, морей, частей морей Северной полярной области и Южного океана представлены на рисунках П1 – П6 в полярной равноплощадной проекции Ламберта [26], не совпадают с используемыми в НЦДСЛ масками для отдельных акваторий Мирового океана и основаны на цифровой основе Международной гидрографической организации [25], повторяющей по номенклатуре, но не совпадающей по границам (вследствие отсутствия цифросновы) публикациям «Атлас Северного ледовитого океана (1980)» и «Атлас океанов» [1, 2, 3].
- вычислительные особенности расчета – авторское программное обеспечение ААНИИ с сохранением точности расчетов и оценке статистических параметров по гистограмме распределения и свободно-распространяемое программное обеспечение GDAL для векторизации полей климатических параметров;

В графическом формате PNG совмещенные карты ААНИИ-КЛС-НЛЦ Ледовой службы отделения Аляска НОАА доступны по адресу <http://wdc.aari.ru/datasets/d0040>.

Результаты расчетов ледовитости Северной, Южной полярных областей, их отдельных меридиональных секторов, морей и частей морей доступны на сервере МЦД МЛ ААНИИ в каталогах соответственно <http://wdc.aari.ru/datasets/ssmi/data/north/extent/> и <http://wdc.aari.ru/datasets/ssmi/data/south/extent/>.



Рисунок П1 – Секторальное деление северной полярной области. 1 - Сектор 45°W-95°E (Гренландское - Карское моря); 2 - Сектор 170°W-45°W (море Бофорта и Канадская Арктика); 3 - Сектор 95°E-170°W (моря Лаптевых - Чукотское, Берингово, Охотское, Японское)



Рисунок П2 – Северный ледовитый океан в официальных границах

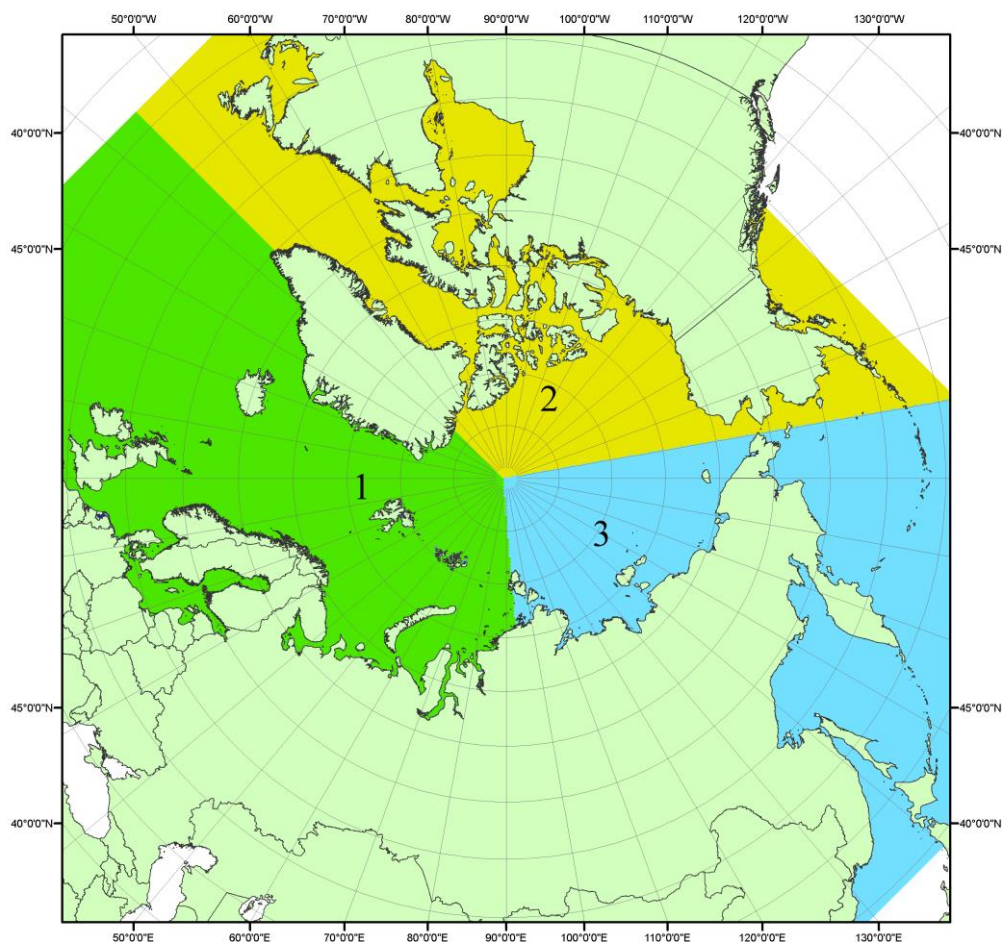

Рисунок П3 – моря северной полярной области. 1 – Арктический бассейн; 2- Баренцево море; 3 – Карское море; 4 – море Лаптевых; 5 - Восточно-Сибирское море; 6 – Чукотское море; 7 – море Бофорта; 8 – Канадский архипелаг; 9 – море Линкольна; 10 – Гренландское море; 11 – Норвежское море; 12 – Балтийское море; 13 – Белое море; 14 – Берингово море; 15 – Охотское море; 16 – Японское море; 17 – море Баффина; 18 – Дейвисов пролив; 19 – море Лабрадор; 20 – залив Святого Лаврентия; 21 – Гудзонов залив.

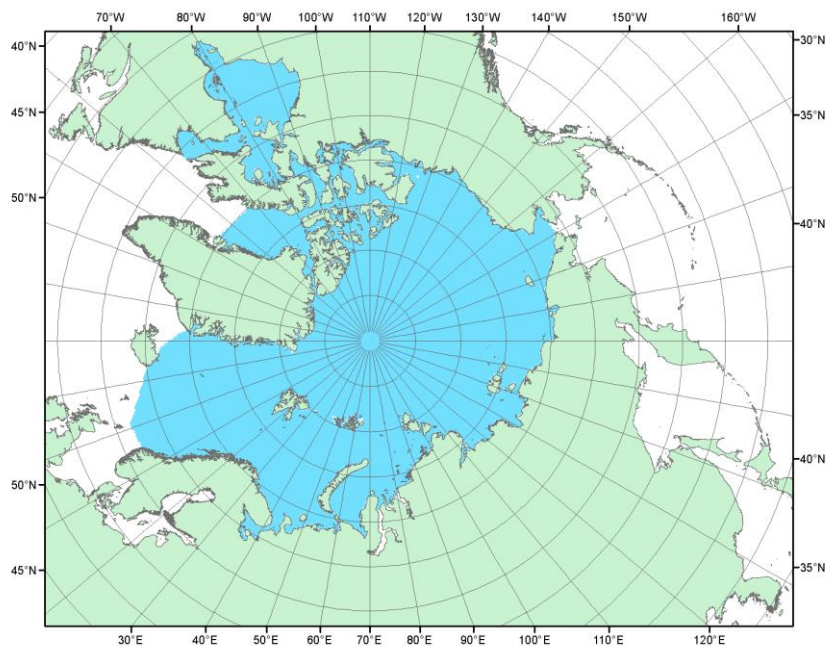

Рисунок П4 – Сектора и моря северной полярной области. 1 - Белое море; 2- Балтийское море; 3 – Баренцево море (СВ); 4 – Баренцево море (З); 5 - Баренцево море (ЮВ); 6 – Карское море (СВ); 7 – Карское море (ЮЗ); 8 – море Лаптевых (В); 9 – море Лаптевых (З); 10 – Восточно-Сибирское море (З); 11 – Восточно-Сибирское море (В); 12 –Чукотское море; 13 –Берингово море; 14 – Охотское море; 15 –Гренландское море; 16 – Норвежское море; 17 – Канадский архипелаг; 18 – Гудзонов залив; 19 – Дейвисов пролив; 20 - море Баффина; 21 – море Лабрадор; 22 - залив Святого Лаврентия; 23 - море Линкольна; 24 - море Бофорта; 25 - Японское море; 26 - сектор АО (30°з.д. – 10°в.д.); 27 – сектор АО (10°в.д. – 30°в.д.); 28 - сектор АО (30°в.д. – 65°в.д.); 29 - сектор АО (65°в.д. – 96°в.д.);30 - сектор АО (96°в.д. – 140°в.д.);31 - сектор АО (140°в.д. – 180°в.д.); 32 - сектор АО (180°в.д. – 156°з.д.); 33 - сектор АО (156°з.д. – 123°з.д.); 34 - сектор АО (123°з.д. – 30°з.д.).

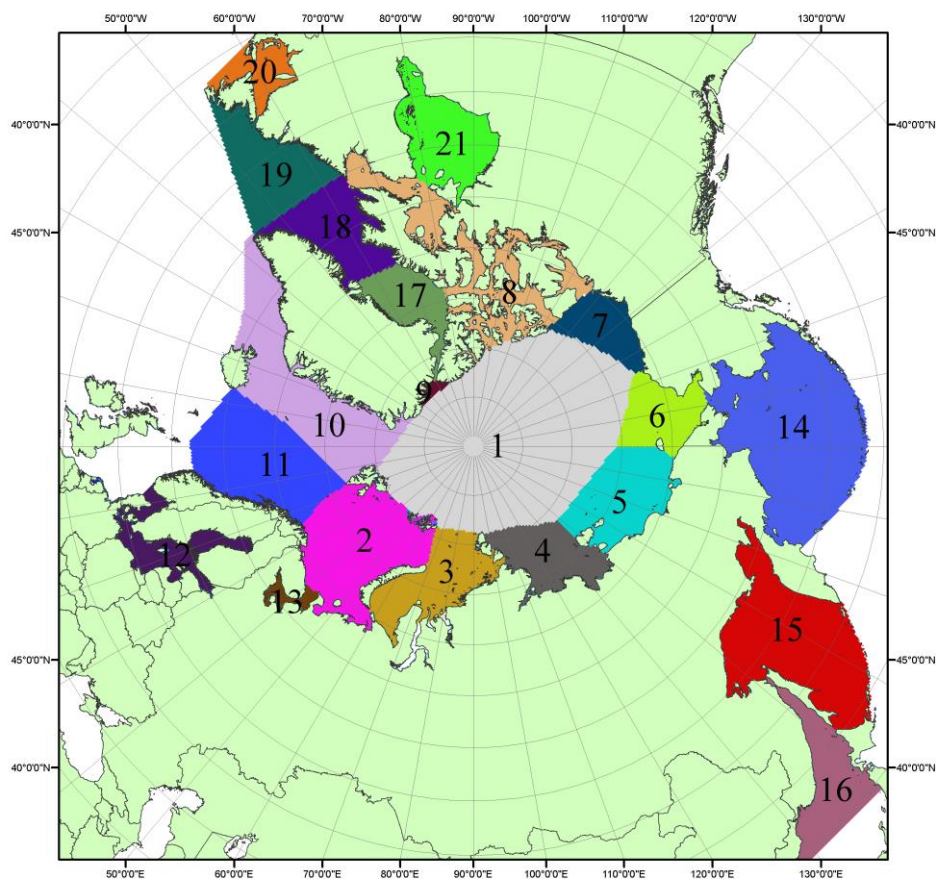

Рисунок П5 – Секторальное деление Южного океана. 1 - Атлантический сектор (60°W-30°E, море Уэдделла); 2 - Индоокеанский сектор (30°E-150°E, моря Космонавтов, Содружества, Моусона); 3 - Тихоокеанский сектор (150°E-60°W, моря Росса, Беллингаузена)

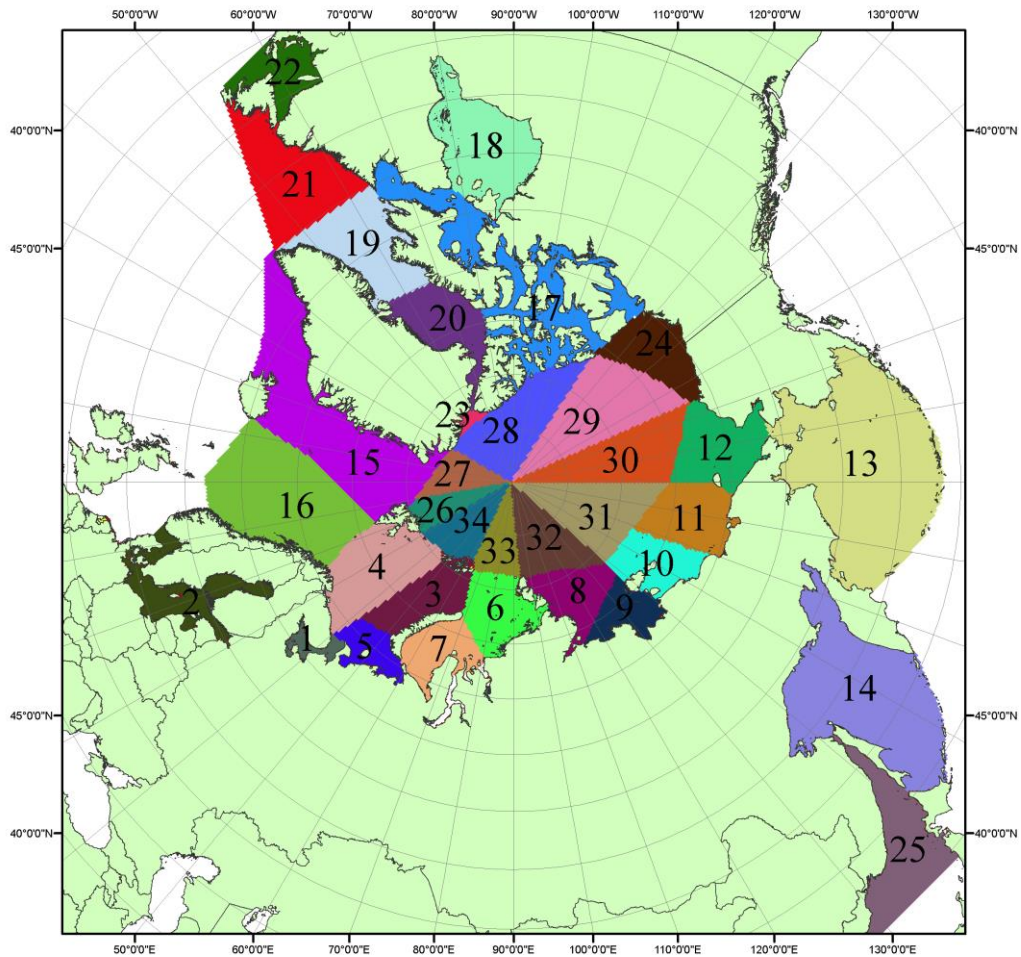

Рисунок П6 – Моря Южного океана. 1 – Западная часть моря Уэдделла; 2- Восточная часть моря Уэдделла; 3 – Море Космонавтов; 4 – море Содружества; 5 – море Моусона; 6 – море Росса; 7 – Море Беллингаузена.

СПИСОК ИСТОЧНИКОВ

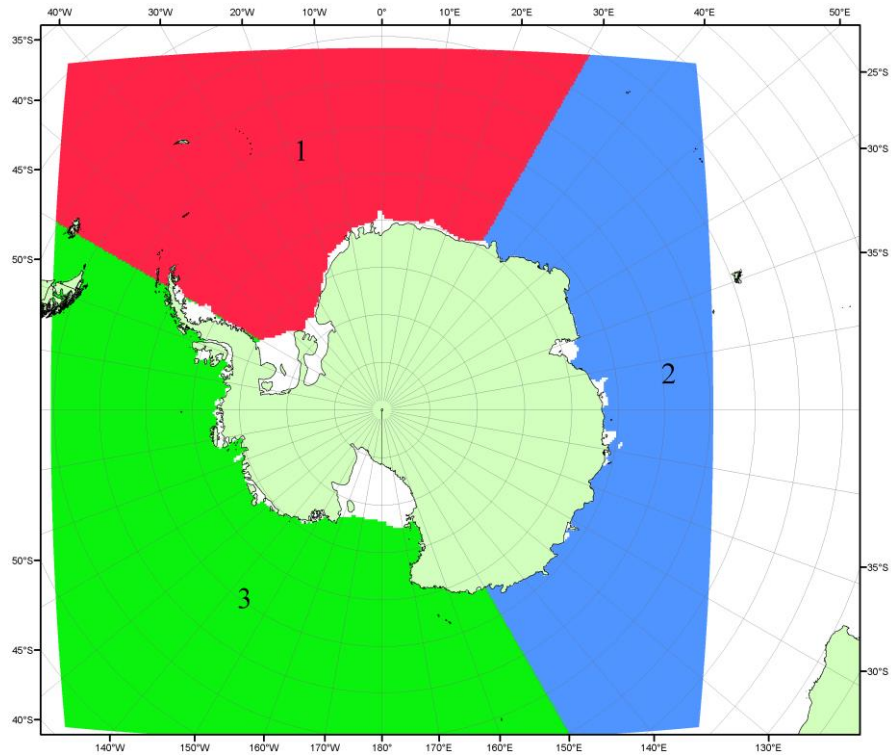
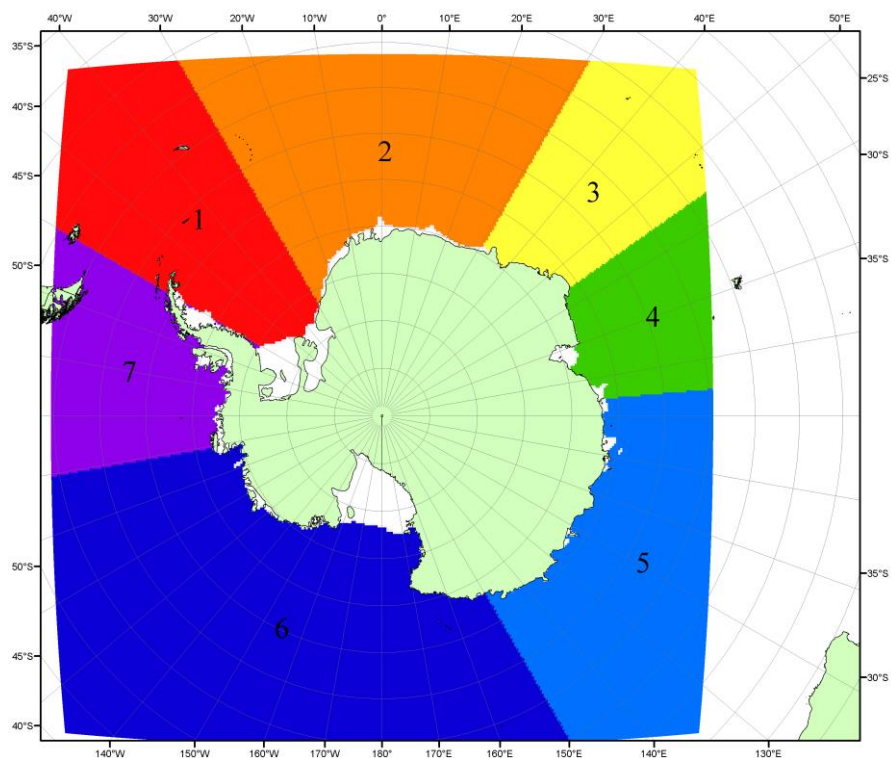
1. Атлас океанов. Северный Ледовитый океан. – 1980. М: Изд. ГУНИО МО СССР ВМФ – 184 с.
2. Атлас океанов. Термины. Понятия. Справочные таблицы. - Изд. ВМФ МО СССР.-1980.
3. Границы океанов и морей. – 1960. Л.: Изд. ГУНИО ВМФ. – 51 с.
4. Обзорные ледовые карты ФГБУ «ААНИИ» Северного Ледовитого океана за 2008-2018 гг. в обменном формате ВМО СИГРИД-3 // Мировой центр данных по морскому льду - Глобальный банк данных по морскому льду – <http://wdc.aari.ru/datasets/d0015>.
5. Комплексные ледовые карты ФГБУ «ААНИИ» Южного океана за 2014-2018 гг. в обменном формате ВМО СИГРИД-3 // Мировой центр данных по морскому льду - Глобальный банк данных по морскому льду – <http://wdc.aari.ru/datasets/d0015>.
6. Комплексные ледовые карты ФГБУ «ААНИИ» арктических и замерзающих морей России за 1997-2018 гг. в обменном формате ВМО СИГРИД-3 // Мировой центр данных по морскому льду - Глобальный банк данных по морскому льду – <http://wdc.aari.ru/datasets/d0004>.
7. Карты ФГБУ «ААНИИ» анализа крупных айсбергов Южного океана за 2014-2018 гг. в обменном формате ВМО СИГРИД-3 // Мировой центр данных по морскому льду - Глобальный банк данных по морскому льду – <http://wdc.aari.ru/datasets/d0015>.
8. Комплексные ледовые карты ФГБУ «Гидрометцентр России» Азовского, Каспийского и Белого морей за 2000-2017 гг. в обменном формате ВМО СИГРИД-3 // Мировой центр данных по морскому льду - Глобальный банк данных по морскому льду – <http://wdc.aari.ru/datasets/d0033>.
9. Комплексные ледовые карты ФГБУ «НИЦ Планета» Азовского, Каспийского, Берингова, Охотского и Японского морей за 2016-2018 гг. в обменном формате ВМО СИГРИД-3 // Мировой центр данных по морскому льду - Глобальный банк данных по морскому льду – <http://wdc.aari.ru/datasets/d0034>.
10. Комплексные ледовые карты Северной полярной области и Южного океана Национального ледового центра США за 2003-2018 гг. в обменном формате ВМО СИГРИД-3 // Мировой центр данных по морскому льду - Глобальный банк данных по морскому льду – <http://wdc.aari.ru/datasets/d0032>.
11. Карты анализа крупных айсбергов Южного океана Национального ледового центра США за 2014-2018 гг. в обменном формате ВМО СИГРИД-3 // Мировой центр данных по морскому льду - Глобальный банк данных по морскому льду – <http://wdc.aari.ru/datasets/d0032>.
12. Комплексные ледовые карты Канадской Арктики Канадской ледовой службы за 2006-2018 гг. в обменном формате ВМО СИГРИД-3 // Мировой центр данных по морскому льду - Глобальный банк данных по морскому льду – <http://wdc.aari.ru/datasets/d0031>.
13. Cavalieri, D., C. Parkinson, P. Gloersen, and H. J. Zwally. 1996, updated 2008. *Sea Ice Concentrations from Nimbus-7 SMMR and DMSP SSM/I Passive Microwave Data*, [1978.10.26 – 2007.12.31]. Boulder, Colorado USA: National Snow and Ice Data Center. Digital media.
14. Meier, W., F. Fetterer, K. Knowles, M. Savoie, M. J. Brodzik. 2006, updated quarterly. *Sea Ice Concentrations from Nimbus-7 SMMR and DMSP SSM/I Passive Microwave Data*, [2008.01.01 – 2008.03.25]. Boulder, Colorado USA: National Snow and Ice Data Center. Digital media.
15. Maslanik, J., and J. Stroeve. 1999, updated daily. *Near-Real-Time DMSP SSM/I-SSMIS Daily Polar Gridded Sea Ice Concentrations*, [2008.03.26 – present moment]. Boulder, Colorado USA: National Snow and Ice Data Center. Digital media.
16. Andersen, S., R. Tonboe, L. Kaleschke, G. Heygster, and L. T. Pedersen, Intercomparison of passive microwave sea ice concentration retrievals over the high-concentration Arctic sea ice.// *J. Geophys. Res.* – 2007. – Vol. 112. C08004, doi:10.1029/2006JC003543.
17. Статистические характеристики сплоченности морского льда Северной полярной области и Южного океана на основе данных наблюдений SSMR-SSM/I-SSMIS, алгоритм NASATEAM // Мировой центр данных по морскому льду - Глобальный банк данных по морскому льду – <http://wdc.aari.ru/datasets/ssmi>.
18. SIGRID-3: A vector archive format for Sea Ice Georeferenced Information and Data - JCOMM Technical Report Series No. 23, 2014, WMO/TD-No.1214.

19. Ice Chart Colour Code Standard. - JCOMM Technical Report Series No. 24, 2004, WMO/TD-No.1215.
(http://jcomm.info/index.php?option=com_oe&task=viewDocumentRecord&docID=4914)
20. Danish Meteorological Institute North Atlantic - Arctic Ocean model HYCOM-CICE - <http://ocean.dmi.dk/models/hycom.uk.php>
21. Портал данных ледового анализа Южного океана Норвежского метеорологического института - <http://polarview.met.no/Antarctic.html>
22. Портал полярных данных Датского метеорологического института - <http://polarportal.dk>
23. Комплексные ледовые карты Берингова и чукотского морей Ледовой службы отделения НОАА Аляска в обменном формате ВМО СИГРИД-3 // <https://www.weather.gov/>.
24. AWI CryoSat-SMOS Merged Sea Ice Thickness - <https://spaces.awi.de/display/CS2SMOS/CryoSat-SMOS+Merged+Sea+Ice+Thickness>
25. Flanders Marine Institute (2018). ИО Sea Areas, version 3. Available online at URL: <http://www.marineregions.org/> (дата обращения 08.04.2023).
26. Полярная равноплощадная проекция Ламберта. URL: <https://epsg.io/3576> (дата обращения 07.04.2023).